Secretos de los Expertos PDF

Russell Brunson

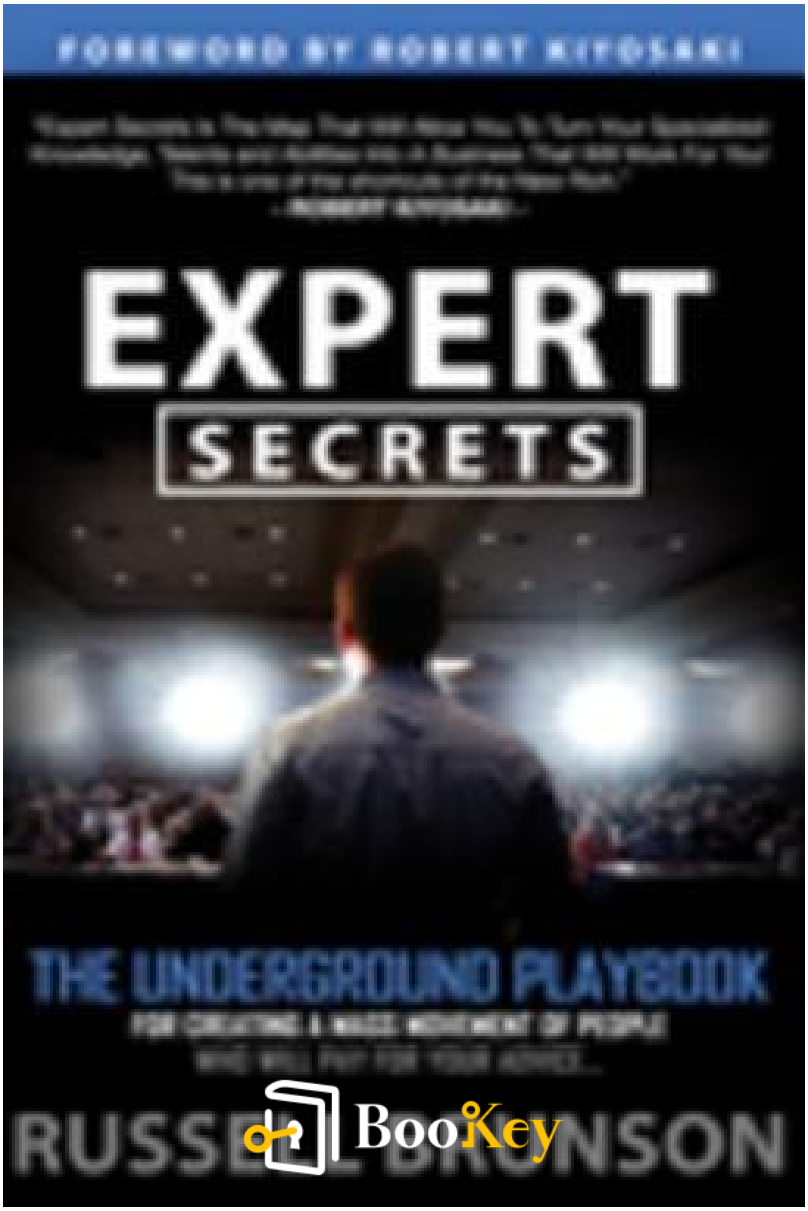

Más Libros Gratis
Escanea para descargar
Escúchalo

Secretos de los Expertos

Transforma tu mensaje en un movimiento que inspire el cambio.

Escrito por Bookey

Consulta más sobre el resumen de Secretos de los Expertos

Escuchar Secretos de los Expertos Audiolibro

Más Libros Gratis

Escanea para descargar

Escúchalo

Sobre el libro

En esta guía perspicaz, "Secretos de los Expertos", Russell Brunson, un emprendedor de 100 millones de dólares y cofundador de ClickFunnels, revela cómo comunicar eficazmente tu valor y convertir a los visitantes en línea en clientes leales. Esta edición actualizada enfatiza que tu negocio no es solo una empresa, sino una misión para servir a aquellos que necesitan tus productos y servicios únicos. Al dominar el arte de contar historias y posicionarte como un experto, puedes atraer a potenciales clientes hacia tu escalera de valor y ofrecerles soluciones significativas. Al entender que tu experiencia es fundamental para las ventas, este libro te enseña a compartir tu viaje y el propósito detrás de tus ofertas, permitiendo que tu mensaje resuene profundamente con tu audiencia. Aprende a inspirar cambios, fomentar la lealtad y cultivar un movimiento que transforme vidas, mientras adquieres la confianza para asumir tu papel como líder en tu campo. "Secretos de los Expertos" es tu hoja de ruta para encontrar tu voz y hacer un impacto duradero.

Más Libros Gratis

Escanea para descargar

Escúchalo

Sobre el autor

Russell Brunson es un emprendedor, autor y experto en marketing de renombre, conocido sobre todo por su especialización en embudos de venta en línea y estrategias de marketing digital. Como cofundador de ClickFunnels, un potente software diseñado para ayudar a las empresas a optimizar sus procesos de ventas, Brunson ha empoderado a innumerables emprendedores y especialistas en marketing para hacer crecer sus marcas y lograr el éxito financiero. A través de su cautivadora narración y sus consejos prácticos, ha acumulado un fiel seguimiento, compartiendo su vasta experiencia en varios libros que han sido superventas, incluyendo "Secretos de los Expertos". La pasión de Brunson por ayudar a otros a desbloquear su potencial y dominar el arte de la persuasión lo ha consolidado como una voz líder en el mundo de los negocios en línea y el marketing.

Más Libros Gratis

Escanea para descargar

Escúchalo

Ad

Escanear para descargar

Prueba la aplicación Bookey para leer más de 1000 resúmenes de los mejores libros del mundo

Desbloquea de 1000+ títulos, 80+ temas

Nuevos títulos añadidos cada semana

Brand | Liderazgo & Colaboración | Gestión del tiempo | Relaciones & Comunicación | Kno

ategia Empresarial | Creatividad | Memorias | Dinero e Inversiones | Conózcase a sí mismo

nprendimiento | Historia del mundo | Comunicación entre Padres e Hijos | Autocuidado | M

Perspectivas de los mejores libros del mundo

Prueba gratuita con Bookey

Lista de contenido del resumen

Capítulo 1 : El Líder Carismático / Personaje Atractivo

Capítulo 2 : La Causa

Capítulo 3 : La Nueva Oportunidad

Capítulo 4 : El Cambio de Oportunidad

Capítulo 5 : El Gran Domino

Capítulo 6 : El Puente de la Epifanía

Capítulo 7 : Los Dos Viajes del Héroe

Capítulo 8 : El Guion del Puente de la Epifanía

Capítulo 9 : Patrones de Creencias Falsas

Capítulo 10 : Los 3 Secretos

Capítulo 11 : La Diapositiva de Apilamiento

Capítulo 12 : El Webinar Perfecto

Capítulo 13 : La Única Cosa

Capítulo 14 : Rompiendo y Reconstruyendo Patrones de Creencia

Más Libros Gratis

Escanea para descargar

Escúchalo

Capítulo 15 : El Stack

Capítulo 16 : Cierres de Prueba

Capítulo 17 : El Modelo del Webinar Perfecto

Capítulo 18 : El Cierre de las 4 Preguntas (Para Ofertas de Alto Valor)

Capítulo 19 : El Hack del Webinar Perfecto

Capítulo 20 : Fundos de Epifanía en Emails

Capítulo 21 : Funnels de Lanzamiento de Producto Epifánico

Capítulo 22 : Llena Tu Embudo

Más Libros Gratis

Escanea para descargar

Escúchalo

Capítulo 1 Resumen : El Líder Carismático / Personaje Atractivo

Sección	Resumen
Creando Tu Movimiento Masivo	Construir una audiencia es esencial antes de lanzar un movimiento exitoso; los líderes históricos destacan la importancia del carisma, el propósito y la oportunidad.
El Concepto de Verdaderos Fans	La idea de Kevin Kelly ilustra que tener 1,000 seguidores dedicados puede sostener a un creador. Este capítulo se centra en desarrollar verdaderos fans que apoyan activamente a los creadores.
Secreto #1: El Líder Carismático / Personaje Atractivo	Todo movimiento requiere un líder. Abraza tus cualidades únicas y recuerda que la experiencia no requiere credenciales formales; ser accesible y estar un paso adelante es suficiente.
¿A Quién Quieres Servir?	Identificar tu audiencia, que a menudo refleja tu yo pasado, es crucial. Concéntrate en nichos dentro de la salud, la riqueza o las relaciones para destacar y atraer seguidores apasionados.
Convertirse en un Líder	Para ser un líder efectivo: comparte tu recorrido, mantén la confianza, destaca con ideas convincente, domina la persuasión, muestra un verdadero interés por tu audiencia y ofrece consistentemente valor.

CREANDO TU MOVIMIENTO MASIVO

Antes de construir un movimiento exitoso, primero hay que enfocarse en construir una audiencia. Muchos expertos

Más Libros Gratis
Escanea para descargar
Escúchalo

enfrentan dificultades porque carecen de oyentes. Figuras históricas como Hitler y Jesús mostraron patrones para crear movimientos masivos: un líder carismático, una causa mayor y una nueva oportunidad para los seguidores.

EL CONCEPTO DE FANS VERDADEROS

"1,000 Fans Verdaderos" de Kevin Kelly ilustra que un creador necesita solo 1,000 seguidores dedicados para sostener su sustento. Los fans verdaderos no solo consumen contenido, sino que también apoyan a los creadores de diversas maneras. Este capítulo tiene como objetivo guiarte en la creación de estos seguidores dedicados y en la creación de una cultura de fans verdaderos.

SECRETO #1: EL LÍDER CARISMÁTICO / PERSONAJE ATRACTIVO

Cada movimiento necesita un líder. Aunque algunos puedan sentirse inadecuados en este papel, el crecimiento personal conduce a la capacidad de inspirar a otros. Abraza los talentos únicos y “superpoderes” que te hacen destacar. No necesitas certificaciones formales; tus resultados y experiencias te validan como experto. Si sientes que te falta

Más Libros Gratis
Escanea para descargar
Escúchalo

conocimiento en comparación con otros, recuerda: solo necesitas estar un capítulo por delante de aquellos a quienes ayudas.

¿A QUIÉN QUIERES SERVIR?

Identifica tu audiencia; a menudo refleja tu yo del pasado. La mayoría de los negocios de expertos giran en torno a la salud, la riqueza o las relaciones. Profundiza más para encontrar submercados y nichos específicos, con el objetivo de crear nuevas oportunidades al posicionarte de manera distinta de tus competidores, todo mientras aseguras que tu nicho atraiga a una audiencia apasionada.

CONVIRTIÉNDOSE EN UN LÍDER

Para ser un líder efectivo:

1.
Conviértete en un Personaje Atractivo
: Comparte tu viaje para inspirar a otros, mostrando de dónde vienes y dónde estás.

2.
Mantén una Certeza Absoluta

Más Libros Gratis
Escanea para descargar
Escúchalo

: La confianza crece con la experiencia. Comparte tu mensaje de manera consistente en diversas plataformas para desarrollar tu voz y certeza.

3.
No Seas Aburrido
: Destácate compartiendo ideas únicas y atractivas. Evita los consejos convencionales y encuentra un equilibrio entre lo único y lo relatable.
4.
Domina la Persuasión
: Entiende las bases de la persuasión: alienta sueños, justifica fracasos, alivia miedos, confirma suspicacias y crea una mentalidad de "Nosotros contra Ellos".
5.
Muestra Cuidado Genuino
: Los miembros de la audiencia deben sentir que son valorados. Su inversión en ti es una señal de compromiso, y es esencial proporcionarles valor que se alinee con sus definiciones de éxito.
6.
Ofrece Valor de Forma Consistente
: Reconoce que el valor puede diferir según las percepciones individuales. Asegúrate de que tu audiencia sienta que está

Más Libros Gratis
Escanea para descargar
Escúchalo

obteniendo lo que desea de su relación contigo.
Siguiendo estas reglas y compartiendo consistentemente tu viaje y mensaje, evolucionarás naturalmente en el líder carismático que tu audiencia busca.

Más Libros Gratis
Escanea para descargar
Escúchalo

Ejemplo

Punto clave:Conviértete en un Personaje Atractivo

Ejemplo:Para conectar con tus seguidores, comparte historias que revelen tus luchas y triunfos; ellos se verán reflejados en tu viaje.

Más Libros Gratis

Escanea para descargar

Escúchalo

Pensamiento crítico

Punto clave:La importancia del liderazgo carismático en los movimientos masivos.

Interpretación crítica:Brunson enfatiza que cada movimiento exitoso requiere un líder carismático; sin embargo, vale la pena cuestionar si el carisma por sí solo es suficiente para el éxito a largo plazo. Si bien las figuras históricas ilustran la potencia de una presencia carismática para cautivar audiencias, los movimientos modernos a menudo se basan en una mezcla de prácticas sostenibles, estrategias inclusivas y un compromiso genuino más allá de la mera personalidad. Por lo tanto, es fundamental considerar que, si bien el argumento de Brunson puede tener mérito, simplifica en exceso la naturaleza multifacética del liderazgo e ignora las dinámicas sociales más amplias y los marcos organizacionales que contribuyen a movimientos duraderos, como se refleja en estudios como los de Jim Collins en 'De bueno a grandioso', que destacan la necesidad de un liderazgo disciplinado.

Más Libros Gratis
Escanea para descargar
Escúchalo

Capítulo 2 Resumen : La Causa

SECRETO #2

LA CAUSA

Para crear un movimiento masivo, es esencial contar con una causa orientada al futuro. Los líderes carismáticos articulan una visión del futuro, inspirando a las personas a esforzarse por una vida mejor. A diferencia de la cultura tradicional de los clientes, este movimiento requiere construir un sentido de pertenencia, a menudo visto en comunidades casi sectarias. Los líderes deben ayudar a los seguidores a pasar del miedo al futuro a la esperanza, lo cual es crucial para fomentar el cambio. Al presentar una visión convincente, los seguidores pueden invertir su fe en algo más grande que ellos mismos. Los principios clave para establecer esta causa incluyen:
1.
Esperanza y Fe

- Ejemplo: El "Es hora de cambiar América" de Bill Clinton resonó más que el "Una tradición orgullosa" de

Más Libros Gratis
Escanea para descargar
Escúchalo

George Bush, lo que resalta la importancia de una visión esperanzadora.

2.

Ayúdalos a Romper su Milla de 4 Minutos

- Contexto histórico: Después de que Roger Bannister rompió la milla de 4 minutos, la creencia de que era alcanzable transformó la percepción de muchos atletas sobre sus propios límites.

3.

Deja que se Identifiquen a Sí Mismos

- Construir una identidad comunitaria, como adoptar nombres o títulos que los miembros puedan asumir (por ejemplo, “Funnel Hackers”), crea un fuerte vínculo entre los miembros.

4.

Crea tu Propio Título de Libertad

- Un símbolo de unión que aglutina a los seguidores, como la bandera del Capitán Moroni, puede proporcionar motivación y claridad de propósito. Esto puede tomar formas como un manifiesto, un mini-manifiesto o una secuencia de título en video memorable para comunicar la causa.

Más Libros Gratis
Escanea para descargar
Escúchalo

La culminación de estos elementos conduce a una visión que infunde esperanza, inspira el cambio y construye cohesión dentro del movimiento. Con un líder carismático y una causa clara orientada al futuro, el siguiente paso es presentar la nueva oportunidad que facilitará esta transformación.

Más Libros Gratis
Escanea para descargar
Escúchalo

Ejemplo

Punto clave:Crear un sentido de pertenencia e identidad es vital para cualquier movimiento.

Ejemplo:Imagina que formas parte de una comunidad que celebra tu viaje único: cuando te unes a un grupo que se identifica como 'Creadores del Futuro', no solo te sientes bienvenido; te sientes empoderado. Esta nueva identidad te inspira a dar pasos concretos hacia un futuro prometedor mientras fomentas conexiones con personas afines que comparten tus sueños y aspiraciones. Transforma lo mundano en un propósito unido, cambiando tu mentalidad de incertidumbre a optimismo, recordándote que juntos están trabajando por un mañana más brillante.

Más Libros Gratis

Escanea para descargar

Escúchalo

Pensamiento crítico

Punto clave:La necesidad de una visión convincente.

Interpretación crítica:Brunson enfatiza que para inspirar un movimiento masivo, es crucial tener una visión articulada y esperanzadora. Sin embargo, se podría criticar este punto argumentando que depender únicamente del liderazgo carismático puede llevar a la manipulación en lugar de a una verdadera creencia y compromiso entre los seguidores. Organizaciones como el Stanford Social Innovation Review han documentado cómo los movimientos basados únicamente en líderes individuales pueden tambalearse cuando esos líderes fallan o no cumplen con su visión, sugiriendo que la sostenibilidad de los movimientos podría depender más del compromiso colectivo y de los procesos democráticos que de una única visión.

Más Libros Gratis

Escanea para descargar

Escúchalo

Capítulo 3 Resumen : La Nueva Oportunidad

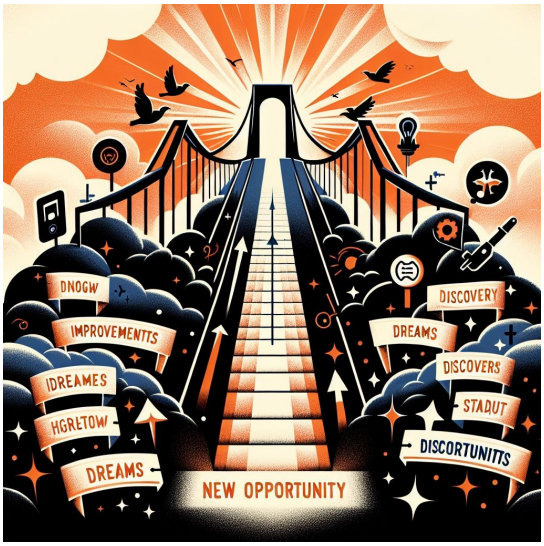

Sección	Contenido
SECRETO #3	LA NUEVA OPORTUNIDAD
Descripción	Un vehículo único de cambio para individuos que buscan transformación, vital para movimientos impactantes.
Ejemplos Históricos	Cristo: Nuevo pacto de salvación. Hitler: Narrativa de fuerza y unidad. Steve Jobs: Revolucionó el consumo de música con el iPod.
Por qué las personas no quieren ofertas de mejora	Mejorar es difícil: Desconfianza hacia el cambio debido a fracasos pasados. Deseo vs. Ambición: Deseo de cambio sin la ambición de perseguirlo. Recuerdos de malas decisiones pasadas: Reticencia a reconocer fracasos pasados. Precios de producto: Guerras de precios en el mercado de mejora.
Estado	Influye en las decisiones; las personas evalúan el impacto en su estatus percibido antes de abrazar el cambio.
Por qué las personas anhelan nuevas oportunidades	Nuevo descubrimiento: Mejora el estatus percibido. Sin dolor de desconexión: Evita admitir fracasos. Reemplazo de sueños: Proporciona esperanza para el futuro. Pastos más verdes: Fomenta la exploración de caminos innovadores.

Más Libros Gratis
Escanea para descargar
Escúchalo

Sección	Contenido
Crear la nueva oportunidad	Cambio de oportunidad: Transición de un método ineficaz a uno nuevo. Acumulación de oportunidades: Construcción sobre las ofertas iniciales para mejorar los trayectos.

SECRETO #3

LA NUEVA OPORTUNIDAD

El elemento final para establecer un movimiento exitoso es lo que Russell Brunson define como la Nueva Oportunidad: un vehículo único de cambio ofrecido a quienes buscan transformación. Reconocer e implementar este concepto es fundamental para distinguir entre un éxito insignificante y un impacto profundo.

Históricamente, los movimientos exitosos han presentado a sus seguidores una verdadera Nueva Oportunidad en lugar de meras mejoras a los marcos existentes. Ejemplos incluyen:

-

Cristo

: Introdujo un nuevo pacto de salvación, trascendiendo las

Más Libros Gratis
Escanea para descargar
Escúchalo

leyes anteriores.

-

Hitler

: Ofreció una narrativa de fuerza y unidad para Alemania.

-

Steve Jobs

: Revolucionó el consumo de música con el iPod, significando un cambio completo en lugar de una simple mejora de los dispositivos existentes.

POR QUÉ A LA GENTE NO LE INTERESAN LAS OFERTAS DE MEJORA

Las ofertas de mejora enfrentan desafíos significativos por varias razones:

1.

Mejorar es Difícil

: Los fracasos pasados hacen que las personas sean

Instalar la aplicación Bookey para desbloquear texto completo y audio

Más Libros Gratis

Escanea para descargar

Escúchalo

Ad

Escanear para descargar

Por qué Bookey es una aplicación imprescindible para los amantes de los libros

Contenido de 30min
Cuanto más profunda y clara sea la interpretación que proporcionamos, mejor comprensión tendrás de cada título.

Formato de texto y audio
Absorbe conocimiento incluso en tiempo fragmentado.

Preguntas
Comprueba si has dominado lo que acabas de aprender.

Y más
Múltiples voces y fuentes, Mapa mental, Citas, Clips de ideas...

Prueba gratuita con Bookey

Capítulo 4 Resumen : El Cambio de Oportunidad

SECRETO #4: EL CAMBIO DE OPORTUNIDAD

Resumen

- Construir una base sólida es crucial para convertirse en un líder y crear un nuevo nicho.
- Se establece una relación de experto con la audiencia solo cuando ellos pagan por tu conocimiento.
- Comenzar con un libro es común, pero a menudo problemático; es mejor adquirir experiencia primero.

Paso 1: Obtén Resultados Iniciales Trabajando Gratis

- La historia de Alec Jetsel ilustra cómo trabajar sin cobrar puede demostrar tu valor.
- Russell Brunson utilizó este enfoque con su programa de coaching Inner Circle, obteniendo pruebas de efectividad

Más Libros Gratis
Escanea para descargar
Escúchalo

antes de lanzar.

Paso 2: Diseña el Vehículo (Tu Nueva Oportunidad)

- Se recomienda una masterclass de seis semanas para enseñar tu nueva oportunidad.
- Crea una declaración atractiva de "Quién/Qué" y un título impactante para el Cambio de Oportunidad.
- Implementa cinco ganchos de curiosidad para posicionar tu oportunidad de manera única en el mercado.

Paso 3: Dales lo Que Quieren (La Campaña de Solicitud)

- Entiende que la gente compra lo que quiere, no lo que necesita: accede a sus deseos a través de una Campaña de Solicitud.
- Utiliza encuestas para recopilar información sobre lo que realmente quiere tu audiencia.

Paso 4: Ofrece Tu Masterclass Gratuita

- Utiliza un grupo de Facebook y Facebook Live para involucrar a tus miembros beta durante la masterclass.

Más Libros Gratis
Escanea para descargar
Escúchalo

- El objetivo clave es obtener resultados del grupo beta, lo cual alimentará tu futuro negocio de experto.

Siguiendo estos pasos, puedes pasar de ser un creador inexperto a un experto con una oferta clara que satisface las necesidades de tu audiencia.

Más Libros Gratis

Escanea para descargar

Escúchalo

Capítulo 5 Resumen : El Gran Domino

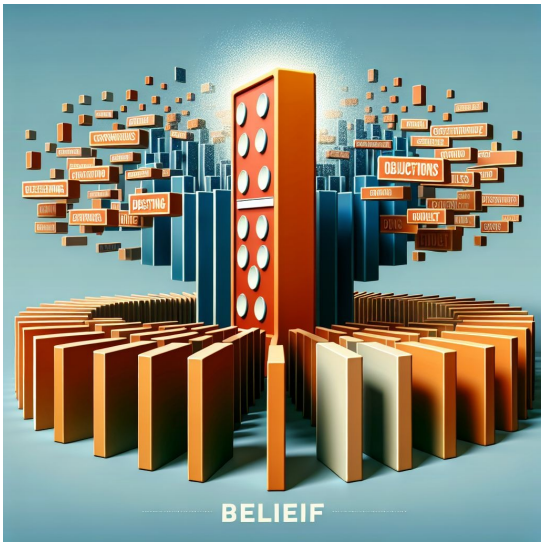

Concepto	Descripción
Título del Capítulo	Creando Creencias
Enfoque	Establecer creencias en los seguidores para que sean receptivos a las ofertas.
Importancia de la Creencia	La creencia es crucial para crear clientes y lograr resultados.
Técnica Clave	dominar técnicas de narración (Secretos #5 a #10).
Secreto #5	El Gran Dominó
Concepto del Gran Dominó	Identificar una creencia clave que, si es aceptada, elimina todas las demás objeciones.
Ejemplo	Tim Ferriss priorizando una tarea clave diaria; Perry Belcher sobre tasas de conversión más bajas con múltiples creencias.
Estrategia de Venta Clave	Determinar la "Una Cosa" o "Gran Dominó" en la que los clientes necesitan creer.
Ejemplo de Declaración del Gran Dominó	“Si puedo hacer que la gente crea que los embudos son la clave para el éxito en los negocios en línea y que solo se pueden alcanzar a través de ClickFunnels, entonces todas las demás objeciones se vuelven irrelevantes.”
Aplicación	Se aplica a diversos sectores, mostrando que las creencias fundamentales fuertes son difíciles de oponer.
Ánimo	Se anima a los lectores a crear sus propias declaraciones de "Gran Dominó" para una creación de creencias efectiva.

CREANDO CREENCIA

Más Libros Gratis
Escanea para descargar
Escúchalo

El enfoque de este capítulo se centra en cómo establecer creencias en tus seguidores, lo que los hace más receptivos a tus ofertas. La creencia es esencial para crear clientes y alcanzar resultados. La clave para fomentar la creencia radica en dominar técnicas de narración, especialmente aquellas descritas en los Secretos #5 al #10.

SECRETO #5: EL GRAN DOMINO

El concepto del "Gran Domino" enfatiza la identificación de una creencia clave que, si es aceptada por la audiencia, eliminará todas las otras objeciones. Tim Ferriss ilustró esto explicando que prioriza una tarea clave cada día en lugar de una larga lista de cosas por hacer. Este enfoque fue respaldado por Perry Belcher, quien descubrió que las ofertas que requerían más de una creencia conducían a tasas de conversión más bajas.
Para vender un producto de manera efectiva, debes determinar la "Una Cosa" o "Gran Domino" en la que los clientes deben creer. Esto se basa en la idea de que si una persona puede creer en una verdad fundamental, sus otras dudas se vuelven irrelevantes.
Un ejemplo de una "Declaración del Gran Domino"

Más Libros Gratis
Escanea para descargar
Escúchalo

desarrollada para ClickFunnels es:
Si puedo hacer que las personas crean que los embudos son la clave para el éxito en los negocios en línea y que solo se pueden alcanzar a través de ClickFunnels, entonces todas las demás objeciones y preocupaciones se vuelven irrelevantes, y tienen que darme dinero.
Este principio se aplica en varios sectores, demostrando que si alguien realmente cree en una idea fundamental, ningún argumento en contra cambiará su opinión.
En última instancia, el capítulo anima a los lectores a crear sus propias declaraciones de "Gran Domino" que resuenen profundamente, estableciendo así las bases para crear una creencia genuina en sus ofertas.

Más Libros Gratis
Escanea para descargar
Escúchalo

Ejemplo

Punto clave:Identificar el Gran Dominó puede aumentar significativamente tus tasas de conversión.

Ejemplo:Imagina que estás tratando de vender un programa de fitness. En lugar de presentar una larga lista de beneficios o características, concéntrate en una creencia clave: 'Si crees que este programa transformará tu salud más rápido que cualquier otra opción, todas las dudas sobre el compromiso de tiempo o la efectividad se desvanecen, lo que te hace sentir más inclinado a inscribirte de inmediato.' Este enfoque singular es tu Gran Dominó; una vez que se derriba, todas las demás objeciones se desmoronan.

Más Libros Gratis

Escanea para descargar

Escúchalo

Pensamiento crítico

Punto clave:Dominar el concepto del 'Gran Dominó' en la creación de creencias.

Interpretación crítica:Aunque la idea de que una creencia singular puede influir en el proceso de toma de decisiones de un cliente es atractiva, puede simplificar en exceso los comportamientos de compra complejos. Los consumidores a menudo se basan en una variedad de factores, desde la prueba social hasta la experiencia personal, al determinar el valor de una oferta. Esta perspectiva está alineada con la investigación de Cialdini sobre la persuasión y la toma de decisiones (Cialdini, R. B. (2009). Influencia: Ciencia y Práctica). Por lo tanto, aunque el énfasis de Russell Brunson en el 'Gran Dominó' podría ser efectivo en algunos casos, puede que no sea aplicable de manera universal en diferentes mercados y segmentos de consumidores, sugiriendo la necesidad de un enfoque más matizado en las estrategias de marketing.

Más Libros Gratis
Escanea para descargar
Escúchalo

Capítulo 6 Resumen : El Puente de la Epifanía

SECRETO #6

EL PUENTE DE LA EPIFANÍA

Hace unos años, ayudé a un amigo a lanzar una empresa. Un miembro del equipo escribió un guion de ventas centrado en vender una nueva oportunidad, pero reconocí un error crítico: el enfoque carecía de resonancia emocional. Las ventas efectivas requieren llevar a las personas a descubrir la solución por sí mismas a través de una historia convincente, creando una epifanía que las motive a tomar la decisión de compra de manera autónoma.

Este concepto, conocido como el Puente de la Epifanía, se centra en narrar el viaje emocional que inicialmente te emocionó acerca de tu nueva oportunidad. Cada nuevo descubrimiento que hacemos a menudo comienza con una reacción emocional que nos impulsa a aprender más y, eventualmente, compartirlo. Sin embargo, al intentar

Más Libros Gratis
Escanea para descargar
Escúchalo

convencer a otros, a menudo caemos en la trampa del “jerga técnica”, abrumándolos con detalles técnicos en lugar de compartir primero nuestro viaje emocional.

NARRACIÓN EFECTIVA

Para involucrar a tu audiencia de manera efectiva, la narración debe ser simple y relatable. Simplificar tu lenguaje a un nivel de tercer grado puede mejorar significativamente la comprensión. Evita un vocabulario complejo y en su lugar utiliza técnicas como puentes “como que” para ayudar a relacionar ideas complicadas con conceptos familiares. Esto mantiene tu narración clara y cercana.
Otro aspecto crucial de la narración es evocar emociones. Las narrativas atractivas deben centrarse en cómo las experiencias te hicieron sentir, ayudando a tu audiencia a conectar con esas emociones y, así, relacionarse más estrechamente con tu historia y epifanías. El objetivo no es

Instalar la aplicación Bookey para desbloquear texto completo y audio

Más Libros Gratis

Escanea para descargar

Escúchalo

Ad

App Store
Selección editorial

22k reseñas de 5 estrellas

Escanear para descargar

Retroalimentación Positiva

Alondra Navarrete

itas después de cada resumen
en a prueba mi comprensión,
cen que el proceso de
rtido y atractivo."

¡Fantástico! Beltrán Fuentes

Me sorprende la variedad de libros e idiomas que soporta Bookey. No es solo una aplicación, es una puerta de acceso al conocimiento global. Además, ganar puntos para la caridad es un gran plus!

Fi

Lo
re
co
pr

a Vásquez

nábito de
le y sus
o que el
todos.

¡Me encanta! Darian Rosales

Bookey me ofrece tiempo para repasar las partes importantes de un libro. También me da una idea suficiente de si debo o no comprar la versión completa del libro. ¡Es fácil de usar!

¡Ahorra tiempo!

Bookey es mi aplicación de
crecimiento intelectual. Lo
perspicaces y bellamente c
acceso a un mundo de con

icación increíble! Elvira Jiménez

ncantan los audiolibros pero no siempre tengo tiempo
escuchar el libro entero. ¡Bookey me permite obtener
esumen de los puntos destacados del libro que me
esa! ¡Qué gran concepto! ¡Muy recomendado!

Aplicación hermosa

Esta aplicación es un salvavidas para los a
los libros con agendas ocupadas. Los resu
precisos, y los mapas mentales ayudan a
que he aprendido. ¡Muy recomendable!

Prueba gratuita con Bookey

Capítulo 7 Resumen : Los Dos Viajes del Héroe

SECRETO #7

LOS DOS VIAJES DEL HÉROE

En este capítulo, Russell Brunson habla sobre su recorrido en el arte de contar historias efectivas, resaltando su importancia en la "venta a través de historias". Su comprensión de la estructura narrativa mejoró significativamente después de aprender de Michael Hauge, un reconocido consultor de guiones. Brunson destaca que las buenas historias, aunque pueden tener complejidades, son fundamentalmente simples y consisten en tres elementos centrales: Personaje, Deseo y Conflicto.

-

Personaje

: El protagonista de la historia, como por ejemplo, Caperucita Roja.

-

Más Libros Gratis
Escanea para descargar
Escúchalo

Deseo
: Lo que el personaje quiere lograr, como entregar galletas a su abuela.
-
Conflicto
: Los desafíos que enfrenta el personaje, como el lobo feroz. Brunson anima a los lectores a esbozar sus propias historias estableciendo estos elementos. Introduce el concepto de "Declaración de Trama" para capturar de manera concisa la esencia de una historia.
1.
Establecer Conexión con el Héroe
: Crear un vínculo con el personaje para captar la atención del público. Esto se puede lograr haciendo que el héroe sea una víctima, simpático, humorístico o poderoso, y revelando sus defectos.
2.
Introducir el Deseo de Algo Más
: El viaje es impulsado por el deseo del héroe de superar el dolor o alcanzar el placer, a menudo relacionado con una herida central en su trasfondo.
3.
Los Dos Viajes
:

Más Libros Gratis
Escanea para descargar
Escúchalo

-

El Viaje de Logro

: La búsqueda externa de un objetivo visible que impulsa la historia.

-

El Viaje de Transformación

: El desarrollo interno y la transformación del personaje, que a menudo es el viaje más profundo.

Brunson enfatiza la importancia del conflicto en la narración, que genera emoción y cautiva al público. Enumera cinco puntos de inflexión de conflicto que se ven comúnmente en películas e historias:

1.

La Nueva Oportunidad

: Un evento que provoca que el héroe comience su viaje.

2.

Cambio de Planes

: El héroe define un objetivo específico.

3.

Punto de No Retorno

: El momento en que el héroe se compromete completamente al viaje.

4.

El Gran Obstáculo

Más Libros Gratis
Escanea para descargar
Escúchalo

: Un desafío que parece insuperable.

5.

El Clímax

: El obstáculo definitivo que el héroe debe enfrentar.

En resumen, dominar el arte de contar historias a través de estos elementos puede conducir a la creación de narrativas emocionales e impactantes. Brunson concluye expresando su entusiasmo por guiones simplificados pero poderosos que facilitan la narración, mejorando la capacidad de transmitir mensajes de manera efectiva.

Más Libros Gratis

Escanea para descargar

Escúchalo

Pensamiento crítico

Punto clave:La Sobresimplificación de los Elementos Narrativos

Interpretación crítica:Mientras que Russell Brunson presenta el marco de la narración con elementos fundamentales como Personaje, Deseo y Conflicto como esenciales para captar efectivamente la atención de las audiencias, se podría argumentar que esta perspectiva sobresimplifica las complejidades involucradas en la construcción de narrativas. Las historias de la vida real y las narrativas efectivas a menudo contienen matices más profundos, complejidades y contextos culturales que un modelo simplificado puede pasar por alto. Tales marcos, aunque útiles, pueden no capturar el espectro completo de la experiencia humana y las diversas formas en que las historias resuenan con las audiencias. Además, académicos como Laura B. Rosen (2018) en 'Historias y Narración en la Era Digital' enfatizan que la efectividad narrativa puede depender en gran medida del contexto, la interpretación del público y la profundidad emocional que va más allá de estos componentes básicos de la narración, sugiriendo que el enfoque de Brunson podría beneficiarse de una comprensión más integral de la

Más Libros Gratis
Escanea para descargar
Escúchalo

naturaleza multifacética de la narración.

Capítulo 8 Resumen : El Guion del Puente de la Epifanía

SECRETO #8

EL GUION DEL PUENTE DE LA EPIFANÍA

El guion del puente de la epifanía es una poderosa herramienta de narración que simplifica la creación de relatos impactantes basados en las travesías del héroe. Consta de ocho secciones centrales diseñadas para ayudar a articular tus experiencias y conectar eficazmente con tu audiencia.

Secciones Centrales de la Historia del Puente de la Epifanía

1.
La Historia Previa:
¿Qué información de fondo establece una conexión con tu viaje?
2.

Más Libros Gratis
Escanea para descargar
Escúchalo

Tus Deseos:

¿Cuáles son los objetivos que deseas alcanzar?

-

Lucha Externa:

¿Qué problemas superficiales enfrentas?

-

Lucha Interna:

¿Qué desafíos emocionales más profundos estás experimentando?

3.

El Muro:

¿Qué obstáculo en tu situación actual provocó un cambio hacia un nuevo viaje?

4.

La Epifanía:

¿Qué realización o descubrimiento tuviste que te llevó a una nueva oportunidad?

5.

El Plan:

¿Qué estrategia ideaste para alcanzar tu objetivo?

6.

El Conflicto:

¿Qué desafíos surgieron durante tu búsqueda?

7.

Más Libros Gratis

Escanea para descargar

Escúchalo

El Logro:
¿Qué resultados obtuviste como resultado de tus esfuerzos?
8.
La Transformación:
¿Cómo cambiaron fundamentalmente tus experiencias?

La Historia Previa

Tu historia previa es crucial, ya que ayuda a la audiencia a relacionarse con tu viaje. Al compartir desde dónde comenzaste, puedes construir confianza y conexión con los oyentes que pueden estar en una situación similar.

Tus Deseos

Aborda no solo lo que deseas lograr, sino también ahonda en las luchas externas e internas que acompañan esos deseos. Las luchas internas a menudo resuenan más profundamente con tu audiencia y fomentan conexiones más cercanas.

El Muro

Esta sección destaca el momento de frustración que cataliza tu cambio de tu viejo viaje a una nueva oportunidad.

Más Libros Gratis
Escanea para descargar
Escúchalo

Describir este estado emocional involucra efectivamente a tu audiencia.

La Epifanía

Ilustra el momento de descubrimiento y la nueva oportunidad que se reveló, afirmando cómo cambió tu perspectiva y llevó a una oportunidad significativa.

El Plan

Detalla los pasos que creaste para realizar tus deseos, enfatizando los inevitables conflictos para atraer las emociones de la audiencia.

El Conflicto

En este punto decisivo, describe cómo tu viaje se complica y pone a prueba tu determinación. Este 'Punto de No Retorno' aumenta la tensión y la empatía.

El Logro

Reflexiona sobre los resultados de tus esfuerzos,

Más Libros Gratis
Escanea para descargar
Escúchalo

compartiendo si alcanzaste tus objetivos originales o lo que aprendiste en el camino.

La Transformación

Concluye con cómo evolucionaste a lo largo de este viaje, centrándote en los cambios internos y las transformaciones de creencias que definen tu nueva identidad.

LAS PREGUNTAS DEL PUENTE DE LA EPIFANÍA

Estas preguntas proporcionan un marco para estructurar tu historia, permitiendo detalles mientras mantienen una progresión narrativa clara.

TU HISTORIA DEL PUENTE DE LA EPIFANÍA DE ORIGEN

Cada capítulo se basa en los anteriores, siendo tu Historia del Puente de la Epifanía de Origen una narrativa conmovedora que apoya tu mensaje central: el Gran Dominó. Esta narrativa te permite comunicar tus creencias y conectar con tu audiencia de manera efectiva, preparando el escenario para

Más Libros Gratis
Escanea para descargar
Escúchalo

una mayor exploración de sus falsas creencias en relación con tu nueva oportunidad.

Más Libros Gratis

Escanea para descargar

Escúchalo

Capítulo 9 Resumen : Patrones de Creencias Falsas

SECRETO #9

PATTERNES DE CREENCIAS FALSAS

Desarrollamos sistemas de creencias a lo largo de nuestras vidas, a menudo a partir de experiencias tempranas, que dan forma a nuestra identidad y toma de decisiones. Si bien estas creencias pueden proporcionar seguridad, también pueden obstaculizar nuestro progreso. Al presentar nuevas oportunidades, las mentes subconscientes de las personas a menudo evalúan razones en contra de la idea, lo que lleva a fuertes creencias falsas.

Creación de Creencias

Las creencias nacen de experiencias, ya sean positivas o negativas. Tras una experiencia, nuestros cerebros forman una narrativa, que se solidifica en una creencia. Esto significa

Más Libros Gratis
Escanea para descargar
Escúchalo

que dos individuos pueden compartir la misma experiencia pero derivar creencias diferentes, impactando sus percepciones de nuevas oportunidades.
Comprender estos patrones de creencias falsas es crucial. Al identificarlos, puedes emplear historias de Puentes de Epifanía para cambiar sus narrativas existentes y fomentar nuevas creencias positivas.

Pasos para Abordar las Creencias Falsas

1.
Identificar Cadenas de Creencias Falsas

Considera las creencias falsas que un cliente podría tener sobre tu oportunidad (por ejemplo, “Unirme a un MLM arruinará mis amistades” o “Perder peso me hará infeliz”).
2.
Rastrear el Origen de Estas Creencias

Instalar la aplicación Bookey para desbloquear texto completo y audio

Más Libros Gratis
Escanea para descargar
Escúchalo

Ad

Escanear para descargar

Leer, Compartir, Empoderar

Completa tu desafío de lectura, dona libros a los niños africanos.

El Concepto

BOOKS FOR AFRICA × ×

Esta actividad de donación de libros se está llevando a cabo junto con Books For Africa. Lanzamos este proyecto porque compartimos la misma creencia que BFA: Para muchos niños en África, el regalo de libros realmente es un regalo de esperanza.

La Regla

Gana 100 puntos → **Canjea un libro** → **Dona a África**

Tu aprendizaje no solo te brinda conocimiento sino que también te permite ganar puntos para causas benéficas. Por cada 100 puntos que ganes, se donará un libro a África.

Prueba gratuita con Bookey

Capítulo 10 Resumen : Los 3 Secretos

Creencia Central	Creencia Falsa	Historia del Puente de Epifanía	Secreto
El Vehículo	No entiendo cómo funcionaría para mí.	Comparte experiencias con modelado de éxito y ejemplos específicos de creación de embudos.	Secreto #1: Cómo Robar Éticamente Más de $1,000,000 en Hacks de Embudos de Tus Competidores por Menos de $100.
Creencias Internas	No tengo conocimientos técnicos.	Habla sobre la evolución de un gran equipo técnico a utilizar ClickFunnels, demostrando su facilidad de uso.	Secreto #2: Cómo Clonar un Embudo COMPROBADO en Menos de 10 Minutos.
Creencias Externas	No sé cómo generar tráfico.	Demuestra la ingeniería inversa de las fuentes de tráfico de los competidores.	Secreto #3: Cómo Conseguir los Mismos Clientes que Actualmente Van a Tus Competidores para que Comienzan a Ir a Tu Embudo en Su Lugar!

SECRETO #10

LOS 3 SECRETOS

En el escenario ideal, presentar una nueva oportunidad debería conducir directamente a un cambio en la creencia y a una conversión inmediata en clientes. Sin embargo, incluso cuando las creencias iniciales cambian, los clientes potenciales a menudo presentan preocupaciones adicionales, particularmente con oportunidades costosas. Hay tres creencias fundamentales que persisten e inhiben las decisiones de compra:

1.

Más Libros Gratis
Escanea para descargar
Escúchalo

El Vehículo
: Ideas erróneas sobre la nueva oportunidad en sí.
2.
Creencias Internas
: Dudas sobre su capacidad personal para ejecutarlo.
3.
Creencias Externas
: Preocupaciones respecto a factores externos que afectan su éxito (por ejemplo, economía, tiempo).
Para abordar estas creencias, clasifica las creencias falsas previamente identificadas en las columnas relevantes: vehículo, interno y externo, y resalta la creencia fundamental en cada categoría.
Necesitarás desarrollar historias de Epifanía para cada creencia fundamental y preparar una lista de estas historias.
Ejemplos de creencias falsas para una presentación de ClickFunnels incluyeron dudas sobre entender los embudos, habilidades técnicas y generar tráfico, cada una seguida de historias que sirven de puente para disolver estas preocupaciones.

Creencia Falsa #1: No entiendo cómo funcionaría para mí.

Más Libros Gratis
Escanea para descargar
Escúchalo

-
Historia de Epifanía
: Comparte experiencias con modelado de éxito y ejemplos específicos de creación de embudos.

Creencia Falsa #2: No soy técnico.

-
Historia de Epifanía
: Habla sobre la evolución de un gran equipo técnico a usar ClickFunnels, demostrando su facilidad de uso.

Creencia Falsa #3: No sé cómo atraer tráfico.

-
Historia de Epifanía
: Demuestra la ingeniería inversa de las fuentes de tráfico de los competidores.
Transforma estas creencias falsas en "secretos" que inspiren curiosidad. Los secretos reescritos para ClickFunnels incluyen:
1.
Secreto #1
: Cómo Robar Éticamente Más de $1,000,000 en Hacks de

Más Libros Gratis
Escanea para descargar
Escúchalo

Embudos de Tus Competidores por Menos de $100.
2.
Secreto #2
: Cómo Clonar un Embudo COMPROBADO en Menos de 10 Minutos.
3.
Secreto #3
: Cómo Conseguir los MISMOS Clientes Que Actualmente Van a Tus Competidores Para Que Comiencen a Venir a Tu Embudo en Su Lugar.
Estos elementos sirven como base para crear presentaciones de ventas atractivas. Descomponer eficazmente las creencias falsas fundamentales llevará al colapso del Gran Dominó—estableciendo las creencias esenciales necesarias para que se tomen acciones.
En la siguiente sección, se proporcionarán tácticas prácticas para implementar estas estrategias.

Más Libros Gratis
Escanea para descargar
Escúchalo

Pensamiento crítico

Punto clave:Análisis de Creencias Fundamentales en Estrategia de Ventas

Interpretación crítica:El autor enfatiza la necesidad de abordar tres creencias fundamentales persistentes—sobre la oportunidad en sí, la capacidad personal y las influencias externas—para poder convertir a los clientes potenciales de manera efectiva. Si bien el marco de Brunson para manejar objeciones es perspicaz, es crucial recordar que no todos los contextos de ventas se ajustarán perfectamente a su modelo. Por ejemplo, estudios psicológicos sobre la toma de decisiones, como los discutidos en 'Pensar, Rápido y Lento' de Daniel Kahneman, sugieren que la emoción a menudo predomina sobre las evaluaciones racionales de creencias en las decisiones de compra. Así, mientras transformar creencias sobre el producto puede ser efectivo en algunos casos, podría ser menos exitoso si los factores emocionales son la principal barrera para la compra.

Más Libros Gratis
Escanea para descargar
Escúchalo

Capítulo 11 Resumen : La Diapositiva de Apilamiento

TU OBLIGACIÓN MORAL

En este capítulo, se destaca la importancia de las ventas en el marco de la creación de un movimiento masivo y en la construcción de las creencias de los seguidores. Jay Abraham enfatiza que si crees en tu producto, tienes una obligación moral de servir a tus clientes plenamente. El autor comparte el camino de Justin Williams, quien luchó por vender su curso impactante hasta que se unió al Círculo Interno del autor y aprendió estrategias de venta efectivas, lo que le llevó a un éxito financiero significativo.
El autor enfatiza que las ventas no deben ser percibidas negativamente; cuando se combinan con las estrategias correctas, puede ser un proceso eficiente. El capítulo tiene como objetivo ayudar a los lectores a crear una presentación convincente que convierta a las audiencias en clientes, presentando un guion que tardó más de una década en desarrollarse y que ha sido efectivo para muchos emprendedores.

Más Libros Gratis
Escanea para descargar
Escúchalo

Las experiencias de los primeros intentos del autor en hablar en público revelan el fracaso inicial en vender desde el escenario, lo que llevó a un compromiso con el dominio de técnicas de venta aplicables tanto en entornos en vivo como en línea. A lo largo de los años, el autor refinó estas técnicas, que ahora benefician significativamente a muchos miembros de su Círculo Interno.

SECRETO #11: LA DIAPOSITIVA DE APILAMIENTO

Crear una oferta irresistible es el primer paso en la venta, encapsulado en la “diapositiva de apilamiento”, que detalla todo lo que un cliente recibe al realizar una compra, incluyendo bonificaciones. El objetivo es mostrar un valor al menos diez veces superior al precio del producto.
Para crear esta diapositiva de apilamiento, el autor comienza haciendo una lluvia de ideas sobre las posibles ofertas que contribuyen al éxito del cliente. Cada elemento en la diapositiva debe tener un valor asociado, enfocándose en los beneficios percibidos para el cliente en lugar de solo en el valor monetario.
El autor describe seis elementos clave a incluir en la diapositiva de apilamiento:

Más Libros Gratis
Escanea para descargar
Escúchalo

1.

Elemento #1: La Masterclass de Cambio de Oportunidad

Un sistema central que introduce la nueva oportunidad, presentado inicialmente en una masterclass gratuita, que conduce al curso principal.

2.

Elemento #2: Las Herramientas

Ayudas tangibles como plantillas o contratos que simplifican el proceso para los clientes, mejorando sus posibilidades de éxito.

3.

Elemento #3: Tangible #1 (Relacionado con el Vehículo)

Elementos que abordan creencias falsas sobre la oportunidad, como estudios de caso que demuestran cómo otros han utilizado exitosamente el vehículo.

4.

Elemento #4: Tangible #2 (Relacionado con Su Lucha Interna)

Más Libros Gratis
Escanea para descargar
Escúchalo

Soluciones para la auto-duda de los clientes o para percibir vacíos en sus habilidades, potencialmente a través de recursos o capacitación adicional.

5.

Elemento #5: Tangible #3 (Relacionado con una Lucha Externa)

Abordar las barreras externas al éxito, como factores económicos, ofreciendo recursos que ayudan a mitigar estos desafíos.

6.

Elemento #6: Bonificación Exclusiva

Elementos que introducen urgencia o escasez, como ofertas por tiempo limitado o consultas exclusivas.

Al ensamblar estos componentes, se crea una diapositiva de apilamiento poderosa que presenta de manera efectiva una oferta irresistible para los clientes, preparando el escenario para el siguiente secreto relacionado con el guion de ventas para presentar y vender esta oferta.

Más Libros Gratis

Escanea para descargar

Escúchalo

Capítulo 12 Resumen : El Webinar Perfecto

Componente	Descripción
Secreto #12	El Webinar Perfecto - Guion adaptable para varios formatos de venta enfocado en presentaciones efectivas centradas en el Gran Dominó.
Parte 1	La Introducción / Creando Conexiones - Dando la bienvenida al público, estableciendo lazos, despertando curiosidad e iniciando la persuasión.
Parte 2	La Única Cosa - Definir el Gran Dominó y compartir tu historia del Puente de Epifanía para resonar con la audiencia.
Parte 3	Los Tres Secretos - Romper y reconstruir patrones de creencias sobre la nueva oportunidad, la capacidad del público y las barreras percibidas.
Parte 4	La Apilación - Hacer la transición de la educación a la venta, presentando ofertas con técnicas de cierre persuasivas.
Objetivo	Dominar el Webinar Perfecto a través de la comprensión de los objetivos de cada sección para presentaciones fluidas y efectivas.

SECRETO #12

EL WEBINAR PERFECTO

Más Libros Gratis
Escanea para descargar
Escúchalo

El término "Webinar Perfecto" puede ser engañoso, ya que este guion es adaptable a varios formatos de venta, incluyendo cartas de ventas en video, teleseminarios y presentaciones en el escenario. Independientemente de su nombre, el enfoque sigue siendo crear presentaciones de venta efectivas. El objetivo final del guion es convencer a la audiencia de creer en un único concepto clave conocido como el Gran Dominó.

Componentes Clave de la Estructura del Webinar Perfecto:

-

Parte 1: La Introducción / Construyendo Rapport

Esta sección está dedicada a dar la bienvenida a la audiencia, establecer una conexión, generar curiosidad e

Instalar la aplicación Bookey para desbloquear texto completo y audio

Más Libros Gratis

Escanea para descargar

Escúchalo

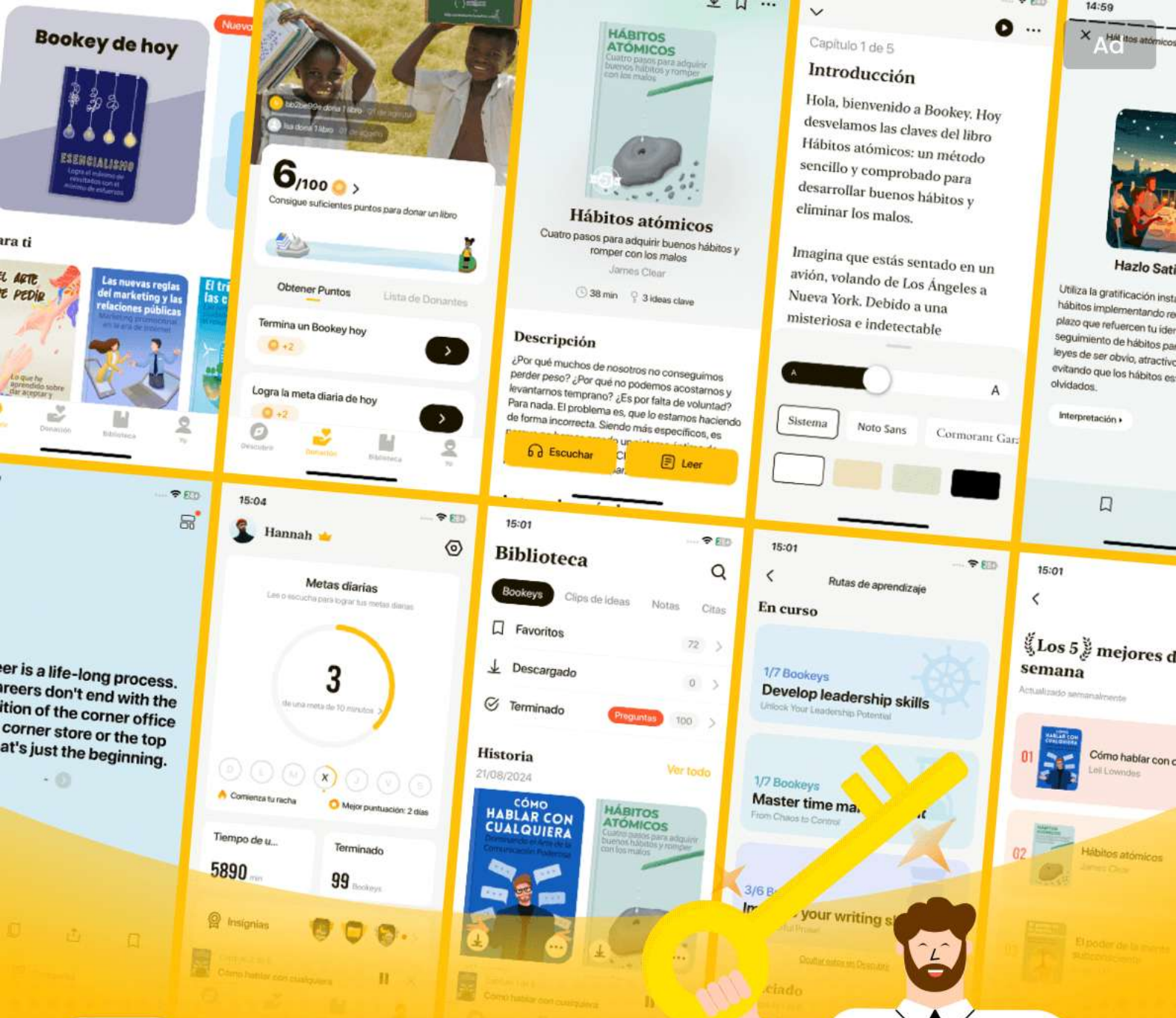

Las mejores ideas del mundo desbloquean tu potencial

Prueba gratuita con Bookey

Escanear para descargar

Consíguelo en el App Store

DESCARGAR EN Google Play

Capítulo 13 Resumen : La Única Cosa

SECRETO #13

LA ÚNICA COSA

Es hora de elaborar el guion de tu presentación perfecta para el webinar. Tienes todas las piezas fundamentales, y vamos a recorrer el proceso de redacción del guion paso a paso. Típicamente, uso PowerPoint o Keynote, y te mostraré los conceptos detrás de cada diapositiva.
Al redactar el guion, hay dos enfoques: algunos prefieren usar puntos para desarrollar sus ideas de forma improvisada, mientras que otros optan por un guion completo.
Recomiendo escribir todo desde el principio para asegurarte de que no se te pase nada. Después de algunas presentaciones en vivo, se volverá una segunda naturaleza, permitiendo más improvisación más adelante.

LA INTRODUCCIÓN Y LA ÚNICA COSA

La introducción generalmente dura de 5 a 10 minutos en un

Más Libros Gratis
Escanea para descargar
Escúchalo

webinar tradicional. Su propósito es crear conexión y generar entusiasmo sobre el contenido.

Diapositiva de Título

Comienza con una diapositiva de título que capte el interés utilizando el encabezado del webinar que has creado.

Introducción / Conexión

Referenciando la Persuasión en Una Oración de Blair Warren, establece conexión al abordar los sentimientos comunes de los espectadores:

- **Justificar sus fracasos:**
 Reconocer fracasos pasados y enmarcarlos como resultado de la sobrecarga de información.
- **Aliviar sus temores:**
 Asegurar a los espectadores que pueden tener éxito con la orientación correcta.
- **Lanzar rocas a sus enemigos:**
 Desafiar los conceptos erróneos propagados por las grandes

Más Libros Gratis
Escanea para descargar
Escúchalo

corporaciones.

-

Confirmar sospechas:

Validar sus sentimientos sobre las desigualdades sistémicas.

-

Estimular sus sueños:

Resaltar tu compromiso de empoderar sus aspiraciones.

El Indicador: Objetivo #1—La Nueva Oportunidad (Hazlo Inclusivo)

Esboza claramente tus objetivos para la presentación, permitiendo a los espectadores determinar si satisface sus necesidades. Enfatiza cómo esta nueva oportunidad puede cumplir sus deseos y aclara el público objetivo.

El Indicador: Objetivo #2—El Gran Dominó

Presenta el Gran Dominó, articulando que creer en la nueva oportunidad como el único método para lograr sus deseos eliminará cualquier objeción.

Califícate a Ti Mismo

Más Libros Gratis
Escanea para descargar
Escúchalo

Preséntate brevemente para establecer autoridad sin abrumar a la audiencia con detalles. Comparte tanto resultados externos como internos de tus logros.

Historia del Puente de la Epifanía #1 (Historia de Origen)

Comparte tu historia de origen que condujo a la realización del potencial de la nueva oportunidad. Esto establece el escenario para que el público tenga su propio momento de "aha".

Relaciona Tu Historia con Ellos

Reformula tu historia para que sea identificable. Contrasta los métodos tradicionales con tu solución innovadora, demostrando cómo tu enfoque simplifica su proceso.

Estudio de Caso / Prueba

Ofrece prueba de éxito a través de un breve estudio de caso para reforzar la efectividad de tu metodología.

Transición a los 3 Secretos

Más Libros Gratis
Escanea para descargar
Escúchalo

Ayuda a la audiencia a hacer la transición al contenido presentando los tres secretos clave que abordan sus creencias erróneas.

-

Secreto #1:

Hackeo de Embudos

-

Secreto #2:

Clonación de Embudos

-

Secreto #3:

Mi Trucos de Tráfico #1

La primera parte de la presentación ya está lista para la entrega del contenido.

Más Libros Gratis

Escanea para descargar

Escúchalo

Capítulo 14 Resumen : Rompiendo y Reconstruyendo Patrones de Creencia

SECRETO #14

ROMPIENDO Y RECONSTRUYENDO PATRONES DE CREENCIA

La transición de generar curiosidad y conexión a entregar contenido es fundamental en tu presentación. Es esencial evitar caer en el modo docente, lo cual puede perjudicar los esfuerzos de venta. El enfoque debe permanecer en inspirar a tu audiencia a tomar acción en lugar de simplemente enseñarles conocimiento. La enseñanza debería ocurrir después de que se haya realizado una compra, ya que es el acto de comprar lo que fomenta el compromiso y alienta la implementación de los conceptos.
Las experiencias pasadas han demostrado que quienes asisten a presentaciones de forma gratuita a menudo no logran el éxito, mientras que los participantes que pagan frecuentemente sí lo hacen. Comprender cómo romper y

Más Libros Gratis
Escanea para descargar
Escúchalo

reconstruir efectivamente patrones de creencias erróneas es crucial. Esto requiere cambiar de la enseñanza tradicional a un método que inspire y motive el cambio práctico al transformar las creencias de los asistentes.

Expresa el Secreto

Articula claramente el primer secreto, preparándote para involucrar a la audiencia con una historia convincente. Esta historia debe abordar la creencia errónea principal en torno a la oportunidad que presentas, permitiendo que la audiencia llegue a sus propias epifanías.

Comparte Tu Puente de Epifanía

Cuenta una historia que resalte la nueva oportunidad y disipe el escepticismo inicial. El enfoque debe estar en contar historias para infundir deseo y creencia en lugar de instruir directamente a la audiencia.

Muestra los Resultados de Otras Personas

Presenta testimonios e historias de éxito de personas que han logrado resultados utilizando los métodos discutidos. Esto

Más Libros Gratis
Escanea para descargar
Escúchalo

ayuda a normalizar el éxito y a contrarrestar las objeciones típicas que la audiencia podría tener.

Rompe las Creencias Relacionadas

Aborda y desmantela otros patrones de creencias erróneas asociadas con tu oportunidad. Utilizar técnicas como la enumeración de objeciones comunes y proporcionar contraargumentos puede ser muy efectivo para eliminar la resistencia. Este enfoque integral aumenta significativamente las ventas y mejora la comprensión de la oportunidad por parte de la audiencia.

Reitera la Nueva Creencia como una Verdad Indiscutible

Una vez que las creencias antiguas son desafiadas, reitera la nueva creencia como un hecho. Esto refuerza la mentalidad transformada y promueve la aceptación del nuevo concepto.

Lava y Repite para los Secretos #2 y #3

Aplica la misma estructura para los secretos adicionales. Este método nutre un cambio de creencia en los participantes,

Más Libros Gratis
Escanea para descargar
Escúchalo

ayudándoles a pasar de sentimientos de incertidumbre a empoderamiento.

La Transición a la Venta

A medida que pasas de contenido a ventas, utiliza estrategias que refuercen los conceptos enseñados. Conecta los puntos entre los secretos discutidos y los beneficios que traerán, reafirmando la creencia de la audiencia en su potencial para el éxito.

La Pregunta

Inicia la sección de ventas con una pregunta segura para reducir la tensión. Evalúa la emoción y disposición de la audiencia para participar en la oferta y asegúrate de que se sientan invitados a participar en la próxima propuesta.

Déjame hacerte una pregunta…

Esta técnica te ayuda a hacer la transición sin problemas hacia la oferta al aliviar escenarios de alta presión asociados con las presentaciones de ventas. Hacer un seguimiento con humor y cercanía puede facilitar aún más el ambiente,

Más Libros Gratis
Escanea para descargar
Escúchalo

permitiendo una transición natural hacia la discusión de tu oferta especial. Busca permiso para compartir la oferta, reforzando el compromiso de la audiencia y asegurando que se sientan cómodos con la transición.

Más Libros Gratis
Escanea para descargar
Escúchalo

Capítulo 15 Resumen : El Stack

SECRETO #15: EL STACK

Descripción General del Stack

El stack es una técnica aprendida de Armand Morin que aumenta significativamente las conversiones de ventas. Al utilizar este método, Russell Brunson mejoró su tasa de cierre del 5-10% a más del 40%, aplicándolo con éxito tanto en eventos en vivo como en seminarios web.

Entendiendo la Percepción del Valor

El principio fundamental del stack es que los prospectos recuerdan el último elemento mostrado durante una presentación de ventas. Las presentaciones tradicionales se centran en la oferta principal y los bonificaciones, pero las personas suelen recordar solo el último bono presentado.

Utilizando la Diapositiva del Stack

Más Libros Gratis
Escanea para descargar
Escúchalo

Para utilizar el stack de manera efectiva, comienza presentando el primer elemento de tu oferta de manera individual en una diapositiva del stack, luego agrega progresivamente cada elemento a esta diapositiva. Este método permite a la audiencia visualizar el valor acumulativo antes de revelar el precio, asegurando que asocien el precio con la oferta total y no solo con el último elemento presentado.

Estructura de la Presentación

1.
Lo Que Vas a Obtener

- Muestra una representación visual del curso y ofrece acceso instantáneo a una clase magistral.

2.
Resumen Rápido de los Entregables

Instalar la aplicación Bookey para desbloquear texto completo y audio

Más Libros Gratis

Escanea para descargar

Escúchalo

Ad

Escanear para descargar

Prueba la aplicación Bookey para leer más de 1000 resúmenes de los mejores libros del mundo

Desbloquea de 1000+ títulos, 80+ temas

Nuevos títulos añadidos cada semana

Brand | Liderazgo & Colaboración | Gestión del tiempo | Relaciones & Comunicación | Kno

ategia Empresarial | Creatividad | Memorias | Dinero e Inversiones | Conózcase a sí mismo

nprendimiento | Historia del mundo | Comunicación entre Padres e Hijos | Autocuidado | M

Perspectivas de los mejores libros del mundo

Prueba gratuita con Bookey

Capítulo 16 Resumen : Cierres de Prueba

SECRETO #16

CERROJOS DE PRUEBA

En las presentaciones, hay dos tipos de cierres: los cierres de prueba y los cierres apilados. Los cierres de prueba se utilizan con frecuencia, aproximadamente cada 60 segundos. Ted Thomas, un maestro presentador, demostró el poder de los cierres de prueba al usar pequeñas preguntas de sí o no a lo largo de sus charlas, lo que lleva a un mayor compromiso. Después de probar esta técnica en mis propios seminarios web automatizados, descubrí que implementar cierres de prueba aumentó significativamente mis ingresos por registrante. Ahora incorporo cierres de prueba en todas mis presentaciones, haciendo preguntas como:

- ¿Estás listo para comenzar?
- ¿Esto tiene sentido?
- ¿Puedes imaginar si eso te sucediera a ti?

Más Libros Gratis
Escanea para descargar
Escúchalo

Cuanto más a menudo el público dice “sí”, más probable es que acepte la oferta final.

LOS 16 CIERRES

Al final de una presentación, se pueden utilizar varios cierres efectivos. A continuación se presentan 16 cierres que se pueden adaptar a diversas presentaciones:

1.

El Dinero es Bueno:

Ayuda a reformular el gasto de dinero como un intercambio necesario por un mayor valor.

2.

Ingresos Disponibles:

Anima al público a invertir su ingreso disponible en crecimiento en lugar de placeres efímeros.

3.

El Dinero se Reposta:

Enfatiza que el dinero puede regresar cada mes, mientras que el tiempo no; actuar ahora ahorra tiempo.

4.

Rompe Viejos Hábitos:

Insta al público a invertir hoy para romper rutinas que obstaculizan el progreso.

Más Libros Gratis
Escanea para descargar
Escúchalo

5.

La Información Solamente:

Resalta la importancia de la orientación y la responsabilidad más allá de solo recibir información.

6.

Dinero o Excusas:

Desafía a los asistentes a confrontar sus excusas para no invertir.

7.

Tus Dos Opciones:

Ofrece alternativas claras, una de las cuales es invertir sin riesgo hoy.

8.

Sus Dos Opciones:

Enfatiza lo ilógico que sería no invertir dado su bajo riesgo.

9.

Nosotros vs. Ellos:

Distingue entre los que actúan y los que solo hacen excusas.

10.

La Guía:

Proporciona un recorrido paso a paso del proceso de inscripción.

11.

Di Adiós:

Más Libros Gratis
Escanea para descargar
Escúchalo

Ilustra el alivio inmediato del dolor tras hacer la inversión.

12.

Ahora y Después:

Pinta un marcado contraste entre su situación actual y el futuro mejor tras la inversión.

13.

Solo Excusas:

Aborda miedos o barreras comunes específicas que puedan tener los asistentes.

14.

Héroe Reacio:

Desmorona el mito de necesitar habilidades especiales compartiendo luchas personales.

15.

Si Solo Obtienes:

Resalta el valor inmediato ya recibido y los beneficios adicionales disponibles al invertir.

16.

Cierre Final:

Ofrece un empujón final alentando la acción inmediata durante la sección de preguntas y respuestas.

Estos cierres se pueden entrelazar a lo largo de la presentación para reforzar la oferta y aumentar las conversiones. Con este conocimiento, es hora de explorar los

Más Libros Gratis

Escanea para descargar

Escúchalo

diferentes embudos para implementar tu sistema de manera consistente.

Más Libros Gratis
Escanea para descargar
Escúchalo

Capítulo 17 Resumen : El Modelo del Webinar Perfecto

LOS FUNNELS

En esta sección, has logrado un progreso significativo en establecer un movimiento masivo. Has desarrollado tu personaje atractivo, tu causa y tu oportunidad, has aprendido a crear creencias a través de la narración y has diseñado una presentación de ventas. El siguiente paso es atraer a la audiencia adecuada para compartir tu mensaje. Esto se logra creando embudos de ventas con ClickFunnels y atrayendo prospectos calificados.

SECRETO #17: EL MODELO DEL WEBINAR PERFECTO

El Modelo del Webinar Perfecto puede parecer contraproducente para muchos marketers experimentados que típicamente crean nuevas ofertas cada mes. Sin embargo, Russell Brunson explica que realizar el mismo webinar semanalmente puede ser increíblemente rentable, ya que fue

Más Libros Gratis
Escanea para descargar
Escúchalo

un punto de inflexión para el rápido crecimiento de su empresa.
Brunson aprendió que muchos marketers operan como un espectáculo de Broadway, generando nuevas presentaciones en lugar de llevar las exitosas por el camino. Enfatiza la importancia de dirigir tráfico al mismo webinar en lugar de estar creando constantemente nuevos productos.
Esboza una estrategia en la que promueve su webinar en vivo de lunes a jueves y se esfuerza por alcanzar metas específicas en cuanto a registrantes, tasas de asistencia y conversiones de ventas. El modelo implica promover una oferta consistente mientras se ajusta y mejora la presentación basada en los comentarios de la audiencia.

PASO 1: DIRIGE TRÁFICO A LA PÁGINA DE REGISTRO DEL WEBINAR

La clave para una página de registro altamente efectiva es incitar la curiosidad. Tu página debe insinuar lo que los asistentes aprenderán sin revelar demasiada información, lo que convencerá a los visitantes de registrarse.

PASO 2: DIRIGE A LOS REGISTRADOS A UNA PÁGINA DE AGRADECIMIENTO CON UNA

Más Libros Gratis
Escanea para descargar
Escúchalo

OFERTA AUTO-LIQUIDANTE

Después de la inscripción, una página de agradecimiento puede incluir un video motivacional y una oferta auto-lquidante para ayudar a cubrir los costos de publicidad y aumentar la probabilidad de asistencia.

PASO 3: ENVÍA UNA SERIE DE CORREOS DE INDOCTRINACIÓN

Los correos enviados después de la inscripción ayudan a mantener el interés de la audiencia y los introducen al marco filosófico del presentador, culminando en el webinar.

PASO 4: ENVÍA RECORDATORIOS

Una serie de recordatorios a través de correos electrónicos y mensajes de texto deben ser enviados a medida que se acerca el webinar para asegurar que los registrados recuerden asistir.

PASO 5: PRESENTA EL WEBINAR EN VIVO

La presentación en vivo implica no solo entregar contenido, sino también abordar los patrones de creencias que subyacen

Más Libros Gratis
Escanea para descargar
Escúchalo

a las decisiones de compra de la audiencia. Es importante hacer esto bien durante los primeros 60 minutos para asegurar un pitching efectivo en la parte posterior del webinar.

PASO 6: ENVÍA SEGUIMIENTOS Y CREA URGENCIA DE ÚLTIMO MINUTO

Después del webinar, Brunson enfatiza la importancia de correos de seguimiento llenos de urgencia y escasez para impulsar las ventas.

PASO 7: CERRAR LA OFERTA

Al final del período de promoción, cierra la oferta para crear un sentido de finalización.

REPETIR

Comienza el proceso de nuevo, mejorando el embudo y la oferta cada semana, lo que lleva a un significativo crecimiento financiero potencial con el tiempo. El éxito no ocurre de la noche a la mañana, y la consistencia y el refinamiento son cruciales en este modelo. La

Más Libros Gratis
Escanea para descargar
Escúchalo

automatización debe venir después de perfeccionar la entrega.

Más Libros Gratis
Escanea para descargar
Escúchalo

Capítulo 18 Resumen : El Cierre de las 4 Preguntas (Para Ofertas de Alto Valor)

SECRETO #18

EL CIERRE DE LAS 4 PREGUNTAS (PARA OFERTAS DE ALTO VALOR)

El guion perfecto para webinars es efectivo para ofertas de precio intermedio, pero los artículos de mayor precio requieren un paso adicional: un proceso de aplicación seguido de una entrevista telefónica. Este enfoque logra dos objetivos clave:

1. Genera comodidad en los clientes al comprar artículos de alto valor.
2. Asegura que trabajes con clientes que sean adecuados para tu programa.

Inicialmente, puedes realizar estas llamadas de ventas tú mismo usando un guion específico conocido como el Guion de Cierre de 4 Preguntas, que involucra cuatro preguntas principales y solicitudes para una discusión más profunda.

Más Libros Gratis
Escanea para descargar
Escúchalo

EL GUIÓN DE CIERRE DE 4 PREGUNTAS

Antes de la llamada, los prospectos llenan un formulario de aplicación para la pre-calificación. Establece el tono al inicio de la llamada diciendo:
"Hola, soy Russell... Te voy a hacer cuatro preguntas... ¿Te parece justo?"
Las cuatro preguntas y sus objetivos incluyen:

Pregunto #1: Visión de Éxito

Pide al prospecto que visualice su éxito un año después, motivándolos a articular sus objetivos externos e internos. Las preguntas de seguimiento deben centrarse en descubrir sus motivaciones más profundas detrás de sus metas.

Pregunto #2: Obstáculos

Instalar la aplicación Bookey para desbloquear texto completo y audio

Más Libros Gratis

Escanea para descargar

Escúchalo

Ad

Escanear para descargar

Por qué Bookey es una aplicación imprescindible para los amantes de los libros

Contenido de 30min
Cuanto más profunda y clara sea la interpretación que proporcionamos, mejor comprensión tendrás de cada título.

Formato de texto y audio
Absorbe conocimiento incluso en tiempo fragmentado.

Preguntas
Comprueba si has dominado lo que acabas de aprender.

Y más
Múltiples voces y fuentes, Mapa mental, Citas, Clips de ideas...

Prueba gratuita con Bookey

Capítulo 19 Resumen : El Hack del Webinar Perfecto

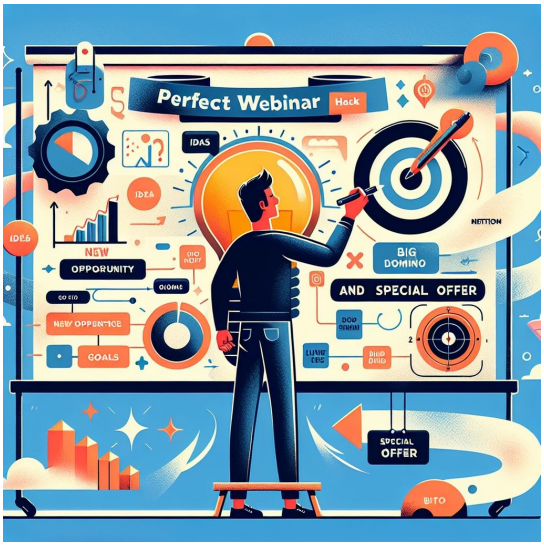

SECRETO #19

EL HACK DEL WEBINAR PERFECTO

Crear una presentación de Webinar Perfecto generalmente requiere una inversión significativa de tiempo, que puede variar desde una semana hasta unos pocos días. Para que un webinar sea efectivo, este tiempo de preparación es crucial, pero a veces, las circunstancias exigen un enfoque más rápido.

Más Libros Gratis
Escanea para descargar
Escúchalo

Desafíos y Soluciones

Una anécdota personal involucra a un amigo que lanzó un software de webinars automatizados, enfrentándose a ventas promedio antes de participar en una competencia con un premio en efectivo significativo. Con poco tiempo restante, el autor necesitaba un método rápido para crear un Webinar Perfecto. En lugar de las diapositivas tradicionales, optaron por una pizarra para anotar los elementos esenciales, completando el proceso en unos 15 minutos.

Componentes Clave para un Webinar Rápido:

1.
Nueva Oportunidad:
Ofrecer una manera de aumentar las ventas del webinar utilizando un modelo único de webinar semanal, que era relativamente desconocido para la audiencia.

2.
Gran Dominó:
Inspirar la creencia en el modelo, afirmando que es el único camino para lograr ingresos de siete cifras en un año, titulando: "Cómo Hacer (al Menos) 7 Cifras el Próximo Año

Más Libros Gratis
Escanea para descargar
Escúchalo

con ESTE Modelo de Webinar."

3.

Oferta Especial:

Crear un paquete atractivo de recursos y cursos complementarios, con un valor total de $14,988.

4.

Historia de Origen del Puente de Epifanía:

Compartir una historia personal que ilustra cómo un fracaso inicial en un evento en vivo se convirtió en un éxito gracias a la guía de un mentor.

5.

Abordando Creencias Falsas:

Identificar y contrarrestar tres creencias falsas clave con historias de Puentes de Epifanía correspondientes para remodelar las percepciones de la audiencia sobre los webinars.

Ejecutando y Resultados

Después de esbozar estos puntos, el autor promovió rápidamente la presentación a través de Facebook Live y Periscope, alcanzando rápidamente a cientos de personas. La presentación fue espontánea pero cautivadora, generando más de $250,000 en ventas y ganando el premio del

Más Libros Gratis
Escanea para descargar
Escúchalo

concurso. Tras su éxito, otros adoptaron el método con resultados significativos también.

La Eficacia del Webinar Perfecto

El autor enfatiza que dominar el guion del Webinar Perfecto y contar historias efectivas puede mejorar las ventas en diversos contextos. Funciona cuando se alinea con el mercado adecuado y una oportunidad convincente.

Hoja de Trucos del Webinar Perfecto

Para ayudar a estructurar webinars rápidos, se incluye una hoja de trucos que contiene preguntas esenciales sobre la nueva oportunidad, creencias clave y historias relacionadas. Este marco está diseñado para una ejecución flexible y rápida para alcanzar los objetivos de marketing de manera eficiente. Al comprender y aplicar los elementos del marco del Webinar Perfecto, se puede captar y convertir efectivamente a las audiencias con un tiempo mínimo de preparación.

Más Libros Gratis
Escanea para descargar
Escúchalo

Capítulo 20 Resumen : Fundos de Epifanía en Emails

FUNDOS DE EPIFANÍA EN EMAILS

Resumen de los Avances en Marketing por Email

Russell Brunson habla de un avance significativo en el uso del proceso de Webinar Perfecto en todas las áreas de marketing, especialmente en el marketing por email. El concepto de Secuencias de Telenovela (SOS), inspirado en Andre Chaperon, es crucial aquí. Los emails SOS están diseñados para atraer a los destinatarios, con cada email terminando en un suspenso que los anima a esperar el siguiente.

Implementación del Webinar Perfecto en Emails

Brunson experimentó adaptando el formato de Webinar Perfecto en secuencias de emails, incorporando las cuatro historias fundamentales y la pila. Los resultados fueron

Más Libros Gratis
Escanea para descargar
Escúchalo

abrumadoramente positivos, lo que lo llevó a integrar este enfoque en todos los embudos existentes.

Métodos de Narración en Emails

Se han utilizado dos métodos principales para transmitir las historias en las secuencias de email:
1. Escribir cada historia en el texto del email.
2. Crear videos que cuenten las historias, con enlaces incrustados en los emails.
La conclusión clave es que el método de entrega es menos importante que seguir la estructura de la historia establecida.

Técnicas de Compromiso

Para mantener el compromiso, es vital que cada email anime a los destinatarios a anticipar el siguiente. Esta técnica refleja cómo las telenovelas y programas de televisión exitosos mantienen a los espectadores deseando más, utilizando efectivamente suspensos y avances a lo largo de la secuencia.

Más Libros Gratis
Escanea para descargar
Escúchalo

Capítulo 21 Resumen : Funnels de Lanzamiento de Producto Epifánico

SECRET #21

FUNNELS DE LANZAMIENTO DE PRODUCTO EPIFÁNICO

Cuando ClickFunnels se acercaba a su primer aniversario, el equipo tenía como objetivo crear un nuevo embudo para involucrar a los anteriores socios afiliados que habían compartido su Webinar Perfecto. Para evitar redundancias, hicieron la transición de un formato de seminario web a un embudo de lanzamiento de producto.
El autor hace referencia a su éxito previo con los embudos de lanzamiento de productos en el libro *Secretos de los Expertos*, utilizando mensajes efectivos y relatos de seminarios web anteriores. El enfoque incluyó recrear el Webinar Perfecto y las narrativas del Puente de Epifanía dentro del nuevo embudo.
El proceso comenzó con un video introductorio que

Más Libros Gratis
Escanea para descargar
Escúchalo

compartía la historia de origen del autor, invitando a los espectadores a inscribirse para videos posteriores. La secuencia del video se estructuró de la siguiente manera:
- Video #1 presentó la nueva oportunidad (Secreto #1).
- Video #2 abordó creencias internas (Secreto #2).
- Video #3 cubrió creencias externas (Secreto #3).
- Video #4 presentó un video de presentación (la pila).

Este enfoque resultó en un éxito significativo, inspirando a otros a adaptar el modelo de embudo de lanzamiento de productos. Emergiendo una estrategia notable donde correos electrónicos dirigidos a los asistentes que no se presentaron a los seminarios web los llevaban a una secuencia de lanzamiento de producto, ofreciendo así un formato alternativo para aquellos que se perdieron el mensaje en vivo.

SECCIÓN CINCO

Instalar la aplicación Bookey para desbloquear texto completo y audio

Más Libros Gratis

Escanea para descargar

Escúchalo

Ad

App Store
Selección editorial

22k reseñas de 5 estrellas

Escanear para descargar

Retroalimentación Positiva

Alondra Navarrete

itas después de cada resumen
en a prueba mi comprensión,
cen que el proceso de
rtido y atractivo."

¡Fantástico! Beltrán Fuentes

Me sorprende la variedad de libros e idiomas que soporta Bookey. No es solo una aplicación, es una puerta de acceso al conocimiento global. Además, ganar puntos para la caridad es un gran plus!

Fi

Lo
re
co
pr

a Vásquez

nábito de
le y sus
o que el
todos.

¡Me encanta! Darian Rosales

Bookey me ofrece tiempo para repasar las partes importantes de un libro. También me da una idea suficiente de si debo o no comprar la versión completa del libro. ¡Es fácil de usar!

¡Ahorra tiempo!

Bookey es mi aplicación de
crecimiento intelectual. Lo
perspicaces y bellamente c
acceso a un mundo de con

icación increíble! Elvira Jiménez

ncantan los audiolibros pero no siempre tengo tiempo
escuchar el libro entero. ¡Bookey me permite obtener
esumen de los puntos destacados del libro que me
esa! ¡Qué gran concepto! ¡Muy recomendado!

Aplicación hermosa

Esta aplicación es un salvavidas para los a
los libros con agendas ocupadas. Los resu
precisos, y los mapas mentales ayudan a
que he aprendido. ¡Muy recomendable!

Prueba gratuita con Bookey

Capítulo 22 Resumen : Llena Tu Embudo

LLENA TU EMBUDO

Comprendiendo la Generación de Tráfico

La pregunta principal para muchos nuevos vendedores de embudos es cómo atraer tráfico a sus embudos. La realidad es que el tráfico ya existe en línea; el desafío es redirigir ese tráfico hacia tus ofertas. Identificar dónde se encuentran tus clientes ideales es crucial para atraerlos a tu nueva oportunidad.

El Concepto de los 100 Soñados

Inspirado en la estrategia "Dream 100" de Chet Holmes, la idea es enfocarse en las 100 personas o empresas que ya poseen la atención de tu audiencia objetivo. Al principio, Chet luchó con una gran base de datos, pero cambió su enfoque a 167 anunciantes que estaban gastando

Más Libros Gratis
Escanea para descargar
Escúchalo

significativamente con competidores y logró revertir su situación.

Construyendo Tu Lista de 100 Soñados

Identificar a los controladores de tráfico en tu nicho implica reconocer a los propietarios de listas, blogueros, podcasters e influenciadores de redes sociales. Al investigar y crear una lista de 100 soñados, puedes diseñar estrategias para construir relaciones con estos individuos u organizaciones, ya que ellos ya tienen la audiencia que deseas alcanzar.

Excavando Tu Pozo

1.
Estrategia de Construcción de Relaciones #1
: Interactúa con tus 100 soñados siguiéndolos, suscribiéndote a su contenido y comprando sus productos. Esto establece familiaridad antes de un contacto directo.

2.
Estrategia de Construcción de Relaciones #2
: Realiza entrevistas para tu plataforma (podcast o blog) para crear lazos y proporcionar valor mutuo, lo que puede

Más Libros Gratis
Escanea para descargar
Escúchalo

evolucionar hacia relaciones comerciales más profundas.
3.
Estrategia de Construcción de Relaciones #3
: Pregunta sobre proyectos importantes en los que estén trabajando y determina cómo puedes proporcionarles valor, fomentando una relación beneficiosa.

Estrategias de Promoción

1.
Estrategia de Promoción #1
: Apunta a que tus 100 soñados promuevan tu nueva oportunidad a su audiencia. El contacto constante puede generar asociaciones valiosas que impulsan significativamente tu visibilidad.
2.
Estrategia de Promoción #2
: Utiliza publicidad segmentada en plataformas de redes sociales para alcanzar a los seguidores de tus 100 soñados, incluso si no te promueven directamente. Los anuncios personalizados facilitan el acceso a nuevas audiencias.
3.
Estrategia de Promoción #3
: Usa marketing de integración para incrustar tus ofertas en

Más Libros Gratis
Escanea para descargar
Escúchalo

los procesos de ventas de tus 100 soñados. Esto crea flujos continuos de clientes al alinear tus ofertas de productos con sus embudos de ventas.

Conclusión

Para llenar tus embudos con éxito, domina la estrategia de los 100 soñados, ya que proporciona un enfoque fundamental para la generación sostenible de tráfico. Comprender y emplear esta táctica te permite atraer nuevos clientes de manera consistente, adaptándote a plataformas y métodos en cambio.

Más Libros Gratis
Escanea para descargar
Escúchalo

Ad

Escanear para descargar

Leer, Compartir, Empoderar

Completa tu desafío de lectura, dona libros a los niños africanos.

El Concepto

BOOKS FOR AFRICA × ×

Esta actividad de donación de libros se está llevando a cabo junto con Books For Africa. Lanzamos este proyecto porque compartimos la misma creencia que BFA: Para muchos niños en África, el regalo de libros realmente es un regalo de esperanza.

La Regla

Gana 100 puntos → **Canjea un libro** → **Dona a África**

Tu aprendizaje no solo te brinda conocimiento sino que también te permite ganar puntos para causas benéficas. Por cada 100 puntos que ganes, se donará un libro a África.

Prueba gratuita con Bookey

Mejores frases del Secretos de los Expertos por Russell Brunson con números de página

Ver en el sitio web de Bookey y generar imágenes de citas hermosas

Capítulo 1 | Frases de las páginas 25-47

1. Si no lo comparto, sería una injusticia para Él y para las personas a las que podría servir.
2. Tus resultados son tu certificación.
3. La brecha entre cómo se ven a sí mismos y cómo te ven a ti es lo que los mueve a la acción.
4. No tienes que ser la persona más conocedora del mundo en tu tema, solo tienes que estar un capítulo por delante de las personas que estás ayudando.
5. La gente hará cualquier cosa por aquellos que alientan sus sueños, justifican sus fracasos, apaciguan sus miedos, confirman sus sospechas y les ayudan a lanzar piedras a sus enemigos.
6. No les importa cuánto sabes hasta que sepan cuánto te importa.

Más Libros Gratis
Escanea para descargar
Escúchalo

7.Quien paga, presta atención.

8.Crea una nueva oportunidad para que la gente quiera involucrarse.

9.Tienes que darte cuenta de que las personas se unen a grupos de mastermind por diferentes razones.

Capítulo 2 | Frases de las páginas 48-65

1.Las rebeliones se construyen sobre la esperanza.

2.Donde no hay visión, la gente perece.

3.Estás a solo un embudo de distancia...

4.Ayúdales a romper su milla de 4 minutos.

5.Deja que se autoidentifiquen.

6.Tu cultura necesita un Título de Libertad.

Capítulo 3 | Frases de las páginas 66-79

1.La diferencia entre tener un éxito moderado y cambiar el mundo se reduce a entender e implementar la nueva oportunidad.

2.Nuestro objetivo no es arreglar lo que no funciona. Nuestro objetivo es REEMPLAZAR lo que no funciona por algo mejor.

Más Libros Gratis

Escanea para descargar

Escúchalo

3. Si no puedes ser el líder en precios más bajo de tu mercado, no hay ventaja estratégica en ser el segundo líder en precios más bajo.
4. El estatus es lo único que causa que las personas se acerquen a ti o no se muevan en absoluto.
5. Cuando las personas descubren tu nueva oportunidad por primera vez, querrán compartirla porque compartir algo nuevo les brinda un aumento inmediato en su estatus.
6. Una razón por la que muchas personas luchan por hacer los cambios que quieren y necesitan en sus vidas es el miedo al fracaso.
7. Deja de intentar mejorar cosas existentes que no funcionan y céntrate en ideas NUEVAS, frescas y emocionantes que inspiren a las personas a seguirte.

Más Libros Gratis
Escanea para descargar
Escúchalo

Escanear para descargar

Descarga la app Bookey para disfrutar

Más de 1 millón de citas Resúmenes de más de 1000 libros

¡Prueba gratuita disponible!

Consíguelo en el App Store

DESCARGAR EN Google Play

Capítulo 4 | Frases de las páginas 80-97

1. No eres un experto hasta que alguien te pague por tu conocimiento.
2. En las etapas iniciales de tu carrera como experto, no serás bueno—y eso está bien.
3. El objetivo con este o cualquier tipo de negocio no es comenzar con '¿Cómo puedo vender mi producto?' En cambio, quieres preguntarte, '¿Cómo puedo servir a las personas?'
4. Las personas no compran lo que necesitan, compran lo que quieren.
5. No puedes mejorar a menos que empieces AHORA.

Capítulo 5 | Frases de las páginas 98-103

1. La creencia crea al cliente. La creencia crea los resultados.
2. El primer paso para crear creencia es descubrir la ÚNICA COSA en la que tienes que hacer que alguien crea, que derribará todas sus otras objeciones.
3. Si puedo hacer que las personas crean que los embudos son

Más Libros Gratis
Escanea para descargar
Escúchalo

la clave del éxito en los negocios en línea y que solo se pueden lograr a través de ClickFunnels, entonces todas las demás objeciones y preocupaciones se vuelven irrelevantes y tienen que darme dinero.

4. Descubrí que cuantas más cosas pedían que alguien creyera en su presentación de ventas, peor se convertía la oferta.
5. Cuando esa semilla de creencia está presente, no importa cuánto intentes convencerlos de lo contrario, ya ha derribado todos los otros pequeños dominós que estabas tratando de apilar de nuevo.

Capítulo 6 | Frases de las páginas 104-114

1. Si quieres que la gente adopte un nuevo concepto y logres su aprobación, debes guiarlos hacia la respuesta, pero no puedes dársela directamente.
2. Tuviste una respuesta emocional que te convenció de esta nueva oportunidad. ¿Recuerdas qué experiencia fue? ¿Recuerdas cómo te sentiste?
3. La gente no compra de manera lógica, compra basándose en la emoción. Luego, usa la lógica para justificar la

Más Libros Gratis
Escanea para descargar
Escúchalo

decisión de compra que ya ha tomado.

4. Tu trabajo es aprender a contar estas historias de tal manera que lleven a las personas a la epifanía, y ellas harán el resto.
5. Cuando cuentas historias, necesitas hablar a un nivel de tercer grado.

Más Libros Gratis
Escanea para descargar
Escúchalo

Escanear para descargar

Descarga la app Bookey para disfrutar

Más de 1 millón de citas Resúmenes de más de 1000 libros

¡Prueba gratuita disponible!

Consíguelo en el App Store

DESCARGAR EN Google Play

Capítulo 7 | Frases de las páginas 115-125

1. Toda buena historia trata de un personaje cautivador que persigue un deseo apremiante y enfrenta obstáculos que parecen insuperables para lograrlo.
2. La historia describe el viaje para alcanzar el deseo. Pero en todas las buenas historias, el héroe en realidad está en dos viajes: el que todos ven (El Viaje de Logro) y uno que está oculto (El Viaje de Transformación).
3. Si haces un buen trabajo de establecer esa conexión desde el principio, la audiencia estará comprometida durante toda la historia.
4. Intenté encontrar una manera de simplificarlo, pero sin perder los elementos clave necesarios para provocar emoción y crear una epifanía.
5. El héroe debe haber sufrido algún tipo de herida, o llevar una fuente no sanada de dolor continuo, en su historia de fondo.

Capítulo 8 | Frases de las páginas 126-139

Más Libros Gratis
Escanea para descargar
Escúchalo

1. De hecho, a veces es incluso más poderoso si el héroe no alcanza su objetivo inicial.
2. El viaje interno se trata de la muerte de nuestra identidad y el renacimiento de nuestra esencia.
3. Cuando llegas al final de la historia, típicamente has resuelto las luchas externas y has logrado lo que el héroe se propuso hacer. Pero para que tu historia sea realmente impactante, el héroe necesita haber hecho más que solo alcanzar su objetivo.
4. Descríbeles el momento en que hiciste el giro, incluyendo cómo se sintió por dentro.
5. Pero cuando te ven ser vulnerable y exponer con qué realmente estás luchando, la audiencia formará una conexión casi instantánea contigo.

Capítulo 9 | Frases de las páginas 140-146

1. Esos sistemas de creencias forman la base de nuestras vidas.
2. Dos personas pueden tener la misma experiencia, pero debido a la historia que crearon, afectó sus creencias al

Más Libros Gratis
Escanea para descargar
Escúchalo

respecto.

3. La buena noticia es que cuando sabes cuáles son esos patrones de creencias falsas... puedes usar historias del Puente de la Epifanía para reemplazar sus viejas historias, romper sus creencias falsas y crear nuevas.
4. Me di cuenta de que las historias son las claves de la creencia.
5. Si puedo identificar las falsas creencias de las personas y contar historias que les muestren la verdad, no necesito 'venderles' nada. Las historias conducen a las personas a la creencia correcta, y ellos se venden solos.

Más Libros Gratis
Escanea para descargar
Escúchalo

Escanear para descargar

Descarga la app Bookey para disfrutar

Más de 1 millón de citas Resúmenes de más de 1000 libros

¡Prueba gratuita disponible!

Consíguelo en el App Store

DESCARGAR EN Google Play

Capítulo 10 | Frases de las páginas 147-152

1. En un mundo perfecto, le presentarías a alguien tu nueva oportunidad, sabrías cuál era el Gran Dominó... Pero muchas veces, aunque cambies esa gran creencia para ellos, inmediatamente empiezan a surgir otras preocupaciones.
2. La buena noticia es que si completaste el ejercicio en Secretos de los Expertos #9, ya tienes una gran lista. Solo necesitas clasificar cada una de las creencias falsas en las categorías correctas.
3. Cuando las tres creencias falsas fundamentales han sido derribadas, el Gran Dominó cae. Cuando eso ocurre, has introducido la creencia necesaria para que ellos tomen acción.
4. Todo se trata de romper los patrones de creencias falsas que detienen a tus prospectos y reconstruir creencias verdaderas.

Capítulo 11 | Frases de las páginas 153-161

1. Si crees en el producto o servicio que estás

Más Libros Gratis
Escanea para descargar
Escúchalo

vendiendo, entonces tienes una obligación moral de intentar servir a tus clientes de todas las formas posibles.

2. El término 'ventas' a veces tiene connotaciones negativas. Pero cuando superpones las ventas a las estrategias que ya te he mostrado, este proceso se vuelve simple.
3. Lo que descubrí de las mejores personas en el negocio fue que enseñar el mejor contenido en realidad perjudicaba las ventas.
4. Cada elemento en la diapositiva de la pila tiene un valor adjunto. El objetivo es mostrar que estás dando 10 veces más valor del que pides en precio.
5. Una vez que hayas ensamblado tu diapositiva de la pila, tienes una oferta irresistible: un vehículo para el cambio real.

Capítulo 12 | Frases de las páginas 162-167

1. Consíguelo creer en una sola cosa.
2. Toda la presentación está creada para derribar ese único dominó, y eso es todo.

Más Libros Gratis
Escanea para descargar
Escúchalo

3. Durante esta sección, intentarás despertar su curiosidad, identificarás el Gran Dominó (la única cosa) y contarás tu primera historia de Puente de Epifanía.
4. Necesitas identificar las creencias falsas que tienen en torno a lo siguiente: El vehículo o nueva oportunidad, Su capacidad para usar el vehículo, La cosa número uno que creen que les impide comenzar.
5. Si desmantelas estas tres creencias a través de la sección de contenido de la presentación, el Gran Dominó caerá y se unirán a tu nueva oportunidad.

Más Libros Gratis
Escanea para descargar
Escúchalo

Escanear para descargar

Descarga la app Bookey para disfrutar

Más de 1 millón de citas Resúmenes de más de 1000 libros

¡Prueba gratuita disponible!

Consíguelo en el App Store

DESCARGAR EN Google Play

Capítulo 13 | Frases de las páginas 168-178

1. Las personas harían cualquier cosa por aquellos que alientan sus sueños, justifican sus fracasos, calman sus miedos, confirman sus sospechas y les ayudan a lanzar piedras a sus enemigos.
2. Si alguna vez has pensado que el gobierno y los bancos realmente quieren que fracases, probablemente tengas razón. No se benefician de tu éxito.
3. Quiero mostrarte cómo hacer que eso suceda durante este seminario web.
4. Por lo tanto, te ayudaré a ver que esta nueva oportunidad te dará tus mayores deseos, aumentará tu estatus y te ayudará a alcanzar tus objetivos.
5. Una vez que hayas realizado el seminario web en vivo unas cuantas docenas de veces, se convertirá en algo natural y podrás improvisar todo lo que desees.
6. Si puedo hacer que crean que [nueva oportunidad] es clave para [lo que más desean], y que solo se puede lograr a través de [vehículo específico], entonces todas las demás

Más Libros Gratis
Escanea para descargar
Escúchalo

objeciones y preocupaciones se vuelven obsoletas.

Capítulo 14 | Frases de las páginas 179-189

1. Esta no es una presentación de enseñanza; es una presentación para inspirar a las personas y hacer que realmente tomen acción para cambiar sus vidas.
2. Sinceramente creo que el mayor servicio que puedes ofrecer a alguien es hacer que compre algo.
3. Cuando cambias tu presentación a este estilo, les estás dando más que solo estrategias y tácticas. Les estás ofreciendo un cambio de paradigma.
4. El acto de comprar crea un compromiso que les lleva a tomar acción.
5. Esto es en realidad enseñanza en su forma más pura, simplemente es diferente a lo que estás acostumbrado.
6. Probablemente piensas que necesitas saber programar, ¿verdad? Bueno, en realidad, solo puedes clonar los embudos de otras personas dentro de ClickFunnels.
7. Ese es el mayor regalo que puedes dar a las personas:

Más Libros Gratis
Escanea para descargar
Escúchalo

esperanza y creencia en sí mismas.

8. Cuando pases por este proceso, pasarás de 45 a 60 minutos desglosando esos problemas subyacentes y, de repente, el enorme dominó caerá.
9. Si seguiste lo que te mostré en Secreto #1 y encontraste un embudo que ya está funcionando... ¿crees que podrías tener éxito?
10. Tuve este cambio emocional.

Capítulo 15 | Frases de las páginas 190-211

1. Considero que esta es mi arma secreta.
2. Lo único que los prospectos recuerdan cuando vendes es la última cosa que les mostraste.
3. Cuando presentas de esta manera, la audiencia asocia el precio con la OFERTA COMPLETA, y no solo con la última cosa que mencionaste.
4. Así que quiero volver y asegurarme de que entiendas para quién es esto.
5. Destruye la objeción número uno de tu audiencia sobre la capacitación aquí mismo.

Más Libros Gratis
Escanea para descargar
Escúchalo

6. Aquí es donde comienza la magia.
7. Ya has visto cómo vale $____.
8. Las dos herramientas más valiosas en marketing son la urgencia y la escasez.
9. Ese único concepto me ha hecho más dinero que cualquier otra cosa que haya hecho en este negocio.

Más Libros Gratis
Escanea para descargar
Escúchalo

Escanear para descargar

Descarga la app Bookey para disfrutar

Más de 1 millón de citas Resúmenes de más de 1000 libros

¡Prueba gratuita disponible!

Consíguelo en el App Store

DESCARGAR EN Google Play

Capítulo 16 | Frases de las páginas 212-223

1. ‘Cuando me ves hablar, notarás que todas las cabezas en la audiencia están asintiendo todo el tiempo... así que cuando les pido que me den dinero al final, ya me han dicho que sí cientos de veces antes de eso.’
2. ‘Él dijo: “Lo que he estado haciendo es una pequeña técnica que llamo cierres de prueba.”’
3. ‘Pero para ser completamente honesto, pensé que estaba simplificando demasiado sus habilidades.’
4. ‘Escuché la grabación y encontré un par de docenas de lugares donde podía agregar cierres de prueba... Ese seminario web pasó de generar $9.45 por registrante a $16.50 por registrante—simplemente por agregar los cierres de prueba.’
5. ‘Cuanto más puedas hacer que digan que sí, más probable será que acepten las epifanías que les has compartido y la oferta presentada.’
6. ‘He estado en este negocio mucho tiempo. Y he encontrado

Más Libros Gratis
Escanea para descargar
Escúchalo

que solo hay dos tipos de personas. Aquellos que son buenos en (hacer dinero... y aquellos que son buenos en hacer excusas. No puedes ser ambos.'

7. 'Como lo veo, tienes dos opciones. Tu primera opción es no hacer nada y no dar este salto de fe... Tu segunda opción es hacer esta pequeña inversión hoy...'

Capítulo 17 | Frases de las páginas 224-238

1. La única manera de ganar más dinero el mes siguiente era crear un nuevo producto y vendérselo a esta misma lista de personas.
2. Necesitaba aprender a llevar mi espectáculo por el camino.
3. ¡Tienes que hacerlo en vivo!
4. Establece metas cada semana.
5. ¡No te rindas! No pasará mucho tiempo antes de que comiences a alcanzar números consistentes.
6. Tú mejorarás. Encontrarás diferentes maneras de presentar que logren que más personas compren.
7. Así que el último paso es repetir tu webinar. Una y otra vez.

Más Libros Gratis
Escanea para descargar
Escúchalo

Capítulo 18 | Frases de las páginas 239-246

1. Si no pueden responder a esta pregunta, no quieres trabajar con ellos porque nunca podrás satisfacerles.
2. Quieres personas que asuman la responsabilidad de sus propias acciones.
3. Cuando indagas y finalmente dicen algo que revela una de estas tres cosas, puedes parar y pasar a la siguiente pregunta.
4. Quiero que pienses en qué recursos, conexiones, talentos o habilidades tienes a tu alcance que no estás utilizando al 100%, que podríamos usar para ayudar a superar tus obstáculos y alcanzar tus metas.

Más Libros Gratis
Escanea para descargar
Escúchalo

Escanear para descargar

Descarga la app Bookey para disfrutar

Más de 1 millón de citas Resúmenes de más de 1000 libros

¡Prueba gratuita disponible!

Consíguelo en el App Store

DESCARGAR EN Google Play

Capítulo 19 | Frases de las páginas 247-254

1. Si puedo lograr que crean que hacer webinars a través de mi modelo es la única manera de alcanzar 7 cifras en los próximos 12 meses, entonces tienen que darme dinero.
2. Tuve que pensar MUY rápido.
3. ¡Estaba en vivo frente a cientos de personas en cuestión de segundos!
4. De hecho, si lo intentas y no funciona, puedo decirte por experiencia que probablemente sea por una de estas razones:
5. Si eliges un buen mercado, creas una nueva oportunidad que es realmente irresistible, y luego usas tu presentación para romper y reconstruir sus patrones de creencias en torno a esa nueva oportunidad... funciona. ¡Lo prometo!

Capítulo 20 | Frases de las páginas 255-257

1. Uno de mis mayores avances ocurrió cuando me di cuenta de que podía utilizar este proceso de Perfect Webinar en TODAS las áreas de mi

Más Libros Gratis
Escanea para descargar
Escúchalo

marketing, incluyendo el correo electrónico.

2. Los llamó secuencias de telenovela porque cada correo electrónico termina con un gancho que te atrae al próximo episodio, así como lo hace una telenovela.
3. Así que tomé el Perfect Webinar, desglosé las cuatro historias principales y la pila, agregué cada una en un correo electrónico y lo probé. Los resultados fueron... bueno, ¡fueron increíbles!
4. Una de las claves a recordar en una secuencia de telenovela como esta es que cada correo electrónico necesita atraer a las personas hacia la siguiente historia en el próximo correo electrónico.

Capítulo 21 | Frases de las páginas 258-261

1. Pero sabía que los mensajes y las historias en nuestros seminarios web funcionaban muy bien, así que, ¿por qué no usarlos de nuevo aquí?
2. Funcionó increíblemente bien, y desde entonces he visto a docenas de otros crear versiones de embudos de lanzamiento de productos de sus Seminarios Web

Más Libros Gratis
Escanea para descargar
Escúchalo

Perfectos.

3. Una de las formas más poderosas que hemos utilizado—y que he comenzado a ver que otros también adoptan—es después de que alguien pasa por tu embudo de seminario web, enviar correos electrónicos a aquellos que no asistieron al seminario para que pasen por la secuencia de lanzamiento del producto en su lugar.
4. ¿Cómo meto a las personas en esos embudos? ¿Cuál es el combustible que encenderá mi seguimiento para que pueda comenzar un movimiento masivo?

Más Libros Gratis
Escanea para descargar
Escúchalo

Escanear para descargar

Descarga la app Bookey para disfrutar

Más de 1 millón de citas Resúmenes de más de 1000 libros

¡Prueba gratuita disponible!

Consíguelo en el App Store

DESCARGAR EN Google Play

Capítulo 22 | Frases de las páginas 262-269

1. Russell, no necesitas crear tráfico, ya está ahí. La gente ya está en línea. Solo tienes que averiguar cómo hacer que esas personas dejen donde están y vengan a ti en su lugar.
2. El PEOR momento para contactar a tu Dream 100 es el día que necesitas que ellos promocionen algo para ti. El mejor momento para empezar a construir relaciones es AHORA.
3. El mejor momento para plantar un árbol fue hace 20 años. El segundo mejor momento es ahora.
4. Cuando entiendes la estrategia detrás de cómo y por qué esto funciona, puedes empezar a atraer clientes a tu embudo de manera rápida y sencilla.

Más Libros Gratis
Escanea para descargar
Escúchalo

Escanear para descargar

Descarga la app Bookey para disfrutar

Más de 1 millón de citas Resúmenes de más de 1000 libros

¡Prueba gratuita disponible!

Consíguelo en el App Store

DESCARGAR EN Google Play

Secretos de los Expertos Preguntas

Ver en el sitio web de Bookey

Capítulo 1 | El Líder Carismático / Personaje Atractivo| Preguntas y respuestas

1.Pregunta

¿Cuáles son los tres elementos comunes que todos los movimientos masivos exitosos tienen?

Respuesta:1. Un líder carismático o un personaje atractivo. 2. Un enfoque en una causa futura que sea mayor que el propio líder. 3. Una oferta de una nueva oportunidad para la audiencia.

2.Pregunta

¿Cómo puede alguien convertirse en líder si no se siente como tal?

Respuesta:Puedes convertirte en líder dominando primero un tema para ti mismo y luego compartiendo ese conocimiento con los demás. Tu viaje de crecimiento personal se transforma en contribución y liderazgo.

3.Pregunta

¿Qué significa tener 'Verdaderos Fans'?

Más Libros Gratis
Escanea para descargar
Escúchalo

Respuesta:Un Verdadero Fan es alguien que está profundamente involucrado en tu trabajo; comprará todo lo que crees, buscará activamente tu contenido y te seguirá con pasión.

4.Pregunta

¿Cuál es un concepto erróneo común sobre convertirse en experto?

Respuesta:Muchos creen que necesitan credenciales formales o un título para reclamar experiencia, pero en realidad, los resultados prácticos y la experiencia son lo que realmente te certifica.

5.Pregunta

¿Qué tan importante es contar historias para un experto?

Respuesta:Contar historias es crucial. Ayuda a las audiencias a conectar con tu trayectoria, entender tu mensaje e inspirarlas a tomar acción.

6.Pregunta

¿Por qué es importante encontrar tu nicho?

Respuesta:Encontrar tu nicho es esencial porque te diferencia de los competidores en un mercado saturado, permitiéndote

Más Libros Gratis
Escanea para descargar
Escúchalo

ofrecer un valor único a tu audiencia.

7.Pregunta

¿Qué papel juega la certeza en el liderazgo?

Respuesta:La certeza atrae seguidores; es crucial que los líderes muestren confianza en su mensaje y ofertas para inspirar confianza y lealtad.

8.Pregunta

¿Cómo pueden los líderes mantener el compromiso de su audiencia?

Respuesta:Los líderes pueden mantener a su audiencia comprometida siendo fascinantes, evitando contenido mundano y proporcionando perspectivas únicas y valiosas.

9.Pregunta

¿Qué debes hacer si tu audiencia expresa dudas o miedos?

Respuesta:Aborda sus miedos de frente, proporciona tranquilidad y presenta evidencia que pueda ayudar a aliviar sus preocupaciones.

10.Pregunta

¿Cuál es la importancia de confirmar las sospechas de tu

Más Libros Gratis
Escanea para descargar
Escúchalo

audiencia?

Respuesta:Confirmar sus sospechas ayuda a construir confianza y hace que tu audiencia se sienta comprendida, lo que fomenta una conexión contigo como líder.

11.Pregunta

¿Cómo puede uno asegurar que su mensaje resuene con su audiencia?

Respuesta:Entendiendo los valores y definiciones de éxito desde la perspectiva de su audiencia, en lugar de imponer sus propias definiciones.

12.Pregunta

¿Qué debe hacer un líder frente a la crítica de los detractores?

Respuesta:Acepta la crítica como parte del liderazgo, entendiendo que los verdaderos líderes evocarán reacciones fuertes y que no todos los puntos de vista serán positivos.

13.Pregunta

¿Por qué es esencial explorar diferentes segmentos del mercado?

Respuesta:Explorar diferentes segmentos ayuda a identificar

Más Libros Gratis
Escanea para descargar
Escúchalo

áreas de pasión irracional, la disposición de los clientes potenciales a gastar y oportunidades únicas dentro de tu nicho.

14.Pregunta

¿Cómo beneficia al público cobrar por tus servicios?
Respuesta:Cuando las personas pagan por tus servicios, tienen más probabilidades de tomarse en serio tus enseñanzas, hacer el trabajo y alcanzar el éxito, beneficiando a todos los involucrados.

15.Pregunta

¿Qué significa preocuparse mucho como líder?
Respuesta:Significa querer genuinamente servir a las necesidades de tu audiencia y estar comprometido con su éxito, más allá de la ganancia financiera.

Capítulo 2 | La Causa| Preguntas y respuestas

1.Pregunta

¿Cuál es la importancia de tener una causa orientada al futuro para un movimiento?
Respuesta:Una causa orientada al futuro ofrece a las personas esperanza y una visión de lo que podría ser

Más Libros Gratis
Escanea para descargar
Escúchalo

sus vidas, animándolas a avanzar. Les ayuda a mantener la fe en la posibilidad de cambio, haciéndolas más receptivas a tu mensaje y liderazgo.

2.Pregunta

¿Cómo puede influir la esperanza en un movimiento masivo?

Respuesta:La esperanza actúa como un catalizador para la acción; sin ella, las personas se aferran a su situación actual por miedo. Como dijo Eric Hoffer, 'El miedo al futuro nos hace inclinarnos y aferrarnos al presente, mientras que la fe en el futuro nos hace perceptivos al cambio.' Los movimientos masivos dependen de la esperanza en un futuro mejor para inspirar la participación.

3.Pregunta

¿Puedes proporcionar un ejemplo de una visión que motivó un movimiento?

Respuesta:En 2008, la campaña de Barack Obama promovió el lema 'El Cambio que Necesitamos', que resonó con personas que deseaban una transformación en América. A

Más Libros Gratis
Escanea para descargar
Escúchalo

diferencia de sus oponentes, que se centraron en el presente, la visión de Obama proporcionó un futuro convincente que movilizó a los votantes.

4.Pregunta

¿Qué lección se puede aprender de la historia de Roger Bannister al romper la milla en 4 minutos?

Respuesta:El logro de Roger Bannister proporcionó un ejemplo tangible que ayudó a otros a creer que también podían romper límites que una vez consideraron imposibles. Esto demuestra que los líderes deben esforzarse por romper las barreras mentales de la 'milla de 4 minutos' dentro de sus seguidores para inspirarlos a alcanzar el éxito.

5.Pregunta

¿Cómo puede un movimiento ayudar a las personas a identificarse consigo mismas?

Respuesta:Al crear una identidad clara que las personas puedan adoptar, como 'Funnel Hacker' o 'Lady Boss', la gente siente un sentido de pertenencia y compromiso con el movimiento. Este cambio de identidad puede aumentar la

Más Libros Gratis
Escanea para descargar
Escúchalo

responsabilidad personal y la conexión con la misión del grupo.

6.Pregunta

¿Cómo ayuda la creación de un Título de Libertad a un movimiento?

Respuesta:Un Título de Libertad sirve como un punto de reunión que recuerda a los miembros su propósito y mantiene alta su moral durante tiempos difíciles. Solidifica su compromiso y puede reavivar su pasión por la causa.

7.Pregunta

¿Qué papel juega la narración de historias en la movilización de una comunidad?

Respuesta:La narración de historias crea conexiones emocionales e ilustra las posibilidades dentro del movimiento, ayudando a los miembros a visualizar el éxito y fomentando un sentido de experiencia compartida y camaradería.

8.Pregunta

¿Cómo puede el viaje personal de un líder inspirar a sus seguidores?

Más Libros Gratis
Escanea para descargar
Escúchalo

Respuesta:Cuando los líderes comparten sus fracasos y éxitos, los humaniza y permite a los seguidores ver que ellos también pueden superar obstáculos. Esto construye confianza y fe en la posibilidad de alcanzar resultados similares.

9.Pregunta

¿Por qué es esencial que un movimiento tenga un mensaje distintivo?

Respuesta:Un mensaje distintivo diferencia el movimiento de otros y aclara su propósito. Atrae a individuos afines y fortalece la identidad comunitaria, fomentando lealtad y compromiso entre los miembros.

10.Pregunta

¿Qué estrategias se pueden utilizar para crear un mini manifiesto?

Respuesta:Un mini manifiesto debe encapsular los valores fundamentales de tu movimiento en un formato conciso que los miembros puedan recordar fácilmente. Puede utilizarse como un recordatorio diario de su compromiso, sirviendo como inspiración para la acción.

Más Libros Gratis
Escanea para descargar
Escúchalo

Capítulo 3 | La Nueva Oportunidad| Preguntas y respuestas

1.Pregunta

¿Cuál es la Nueva Oportunidad y por qué es importante para crear un movimiento?

Respuesta:La Nueva Oportunidad es el vehículo único de cambio que ofreces a las personas, diferenciándose de las simples ofertas de mejora. Es crucial porque te distingue de los demás y puede conducir a un éxito transformador sustancial, en lugar de solo una mejora incremental.

2.Pregunta

¿Por qué sugiere el autor que las ofertas de mejora son menos efectivas que las nuevas oportunidades?

Respuesta:Las ofertas de mejora a menudo requieren que los clientes enfrenten fracasos pasados y pueden evocar sentimientos de dolor o vergüenza. En cambio, las nuevas oportunidades permiten a las personas alejarse de luchas anteriores sin admitir carencias, haciéndolas más atractivas.

3.Pregunta

Más Libros Gratis
Escanea para descargar
Escúchalo

¿Cómo puede una nueva oportunidad ayudar con el miedo al fracaso?

Respuesta:Una nueva oportunidad puede servir como un reemplazo de sueños perdidos, proporcionando una visión renovada para el futuro sin el peso de fracasos anteriores. Enmarca el cambio como un potencial para un nuevo éxito en lugar de una reacción a errores pasados.

4.Pregunta

¿Qué papel juega el estatus en la toma de decisiones del consumidor según Russell Brunson?

Respuesta:El estatus influye significativamente en las decisiones de las personas, ya que evalúan constantemente si una elección mejorará o disminuirá su autoimagen percibida. Las ofertas que aumentan el estatus percibido son más propensas a ser aceptadas.

5.Pregunta

¿Cuál es la diferencia entre Cambio de Oportunidad y Apilamiento de Oportunidades?

Respuesta:El Cambio de Oportunidad implica persuadir a un

Más Libros Gratis
Escanea para descargar
Escúchalo

prospecto para que deje su vehículo actual para lograr un resultado a favor de uno nuevo, mientras que el Apilamiento de Oportunidades ofrece mejoras y servicios adicionales una vez que un cliente ha adoptado la nueva oportunidad.

6.Pregunta

¿Puedes dar un ejemplo de una Nueva Oportunidad exitosa?

Respuesta:Steve Jobs revolucionó la industria musical no mejorando los reproductores de MP3 existentes, sino introduciendo el iPod, que permitía a los usuarios llevar su biblioteca musical completa en sus bolsillos, creando una forma completamente nueva de experimentar la música.

7.Pregunta

¿Cuáles son algunas razones comunes por las que las personas anhelan nuevas oportunidades?

Respuesta:Las personas desean nuevas oportunidades para experimentar nuevos descubrimientos, evitar el dolor de admitir fracasos pasados, reemplazar sueños perdidos con nuevas visiones y seguir la atracción de pastos más verdes.

Más Libros Gratis
Escanea para descargar
Escúchalo

8.Pregunta

¿Cómo sugiere el autor crear una Nueva Oportunidad?

Respuesta:Para crear una Nueva Oportunidad, los mercadólogos pueden iniciar un Cambio de Oportunidad ofreciendo un nuevo enfoque o método que prometa mejores resultados, o pueden ofrecer un Apilamiento de Oportunidades, proporcionando herramientas y recursos adicionales dentro de un marco existente que esos prospectos ya han aceptado.

9.Pregunta

¿Cuál es la importancia de crear un movimiento masivo según el capítulo?

Respuesta:Crear un movimiento masivo requiere un líder carismático, una causa convincente y una nueva oportunidad sólida, sentando las bases para un cambio genuino e inspirando a un seguimiento que crea en la nueva visión.

10.Pregunta

¿Por qué es esencial minimizar el riesgo percibido al presentar una nueva oportunidad?

Respuesta:Minimizar el riesgo percibido es esencial porque

Más Libros Gratis
Escanea para descargar
Escúchalo

los clientes potenciales sopesan la probabilidad de éxito frente al miedo al fracaso y su impacto en su estatus. Al reducir las preocupaciones de las mujeres sobre el riesgo, se vuelven más propensas a aceptar la nueva oportunidad.

Más Libros Gratis
Escanea para descargar
Escúchalo

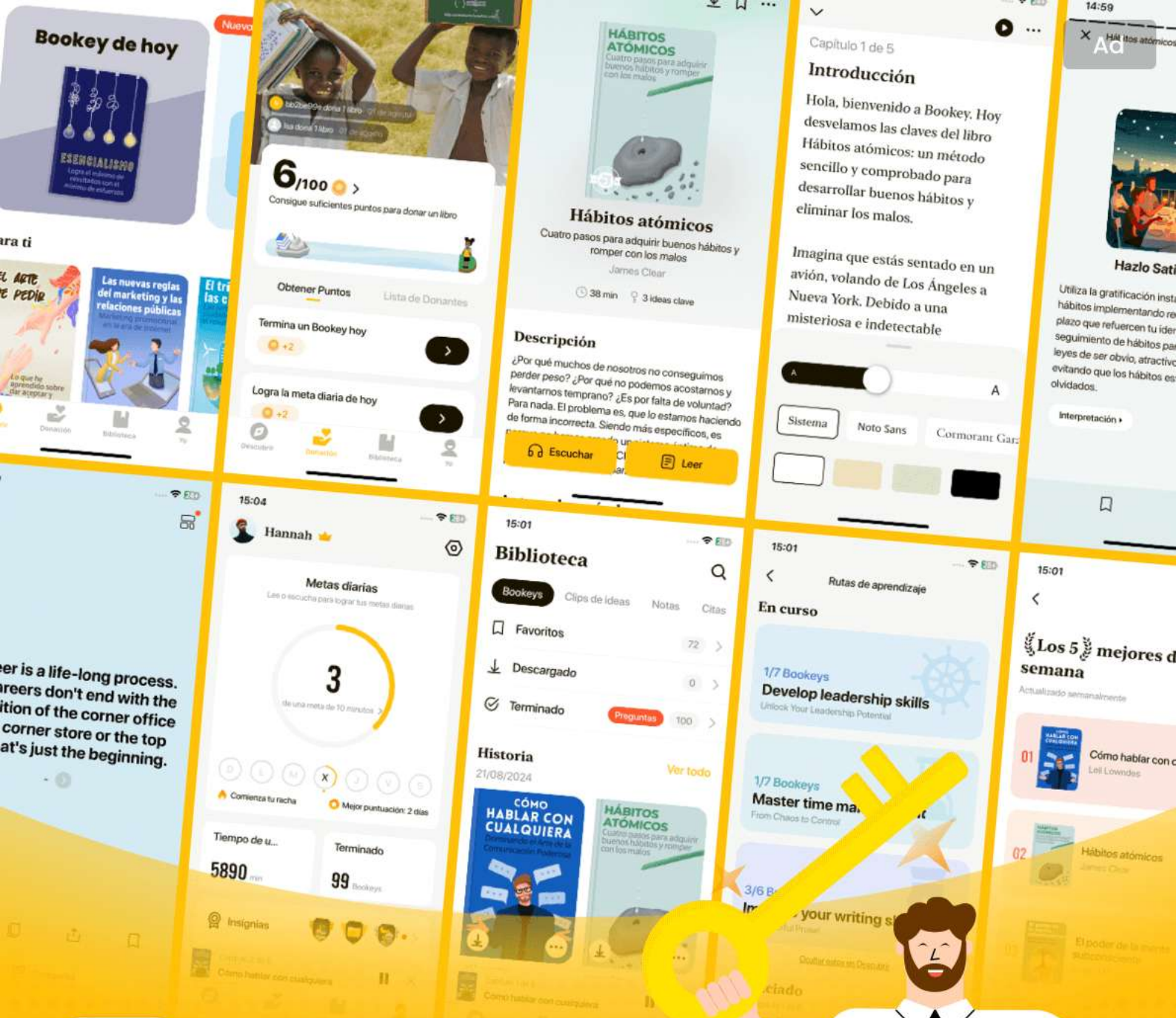

Las mejores ideas del mundo desbloquean tu potencial

Prueba gratuita con Bookey

Escanear para descargar

Consíguelo en el App Store

DESCARGAR EN Google Play

Capítulo 4 | El Cambio de Oportunidad| Preguntas y respuestas

1.Pregunta

¿Cuál es el objetivo principal del Opportunity Switch al construir un negocio?

Respuesta:El objetivo principal es crear un nuevo nicho o una oportunidad que resuene con tu audiencia, ayudándoles a alcanzar un resultado deseado a través de un vehículo o proceso único que tú ofreces.

2.Pregunta

¿Por qué es importante trabajar gratis inicialmente para obtener resultados?

Respuesta:Trabajar gratis te permite demostrar tu valor y capacidad a potenciales clientes al entregar resultados tangibles, que luego puedes presentar como testimonios y estudios de caso para atraer clientes que paguen.

3.Pregunta

¿Cuáles son las dos preguntas clave que necesitas responder al diseñar tu oportunidad?

Más Libros Gratis
Escanea para descargar
Escúchalo

Respuesta:1. ¿Cuál es el RESULTADO que deseas para tu gente? 2. ¿Cuál es el VEHÍCULO o proceso que vas a llevarles para lograr ese resultado?

4.Pregunta

¿Cómo logró Alec Jetsel conseguir trabajo en la tienda de ropa a pesar de no tener una solicitud laboral formal?

Respuesta:Alec demostró su valor ofreciendo ayuda con la organización de la tienda sin esperar compensación, lo que le permitió probarse a sí mismo y finalmente conseguir un empleo.

5.Pregunta

¿Qué es una declaración de 'Quién / Qué' y por qué es útil?

Respuesta:Una declaración de 'Quién / Qué' define de manera concisa a tu público objetivo y la oportunidad única que ofreces, facilitando la atracción de los clientes correctos que resuenan con tu mensaje.

6.Pregunta

¿En qué debería centrarse el título de tu masterclass?

Respuesta:El título debería centrarse en el resultado que el

Más Libros Gratis
Escanea para descargar
Escúchalo

taller ofrecerá a la audiencia, mientras aborda sus miedos o preocupaciones, creando una razón convincente para que asistan.

7.Pregunta

¿Cuáles son los cinco ganchos de curiosidad y por qué son importantes al presentar una nueva oportunidad?

Respuesta:Los cinco ganchos de curiosidad ayudan a diferenciar tu oportunidad de las soluciones existentes. Te guían a enmarcar tu oferta de manera que capte la atención e invite a tu audiencia a aprender más, destacando los beneficios únicos o revelaciones en tu enfoque.

8.Pregunta

¿Qué es una 'Campaña de Preguntas' y cómo beneficia a tu negocio?

Respuesta:Una 'Campaña de Preguntas' implica preguntar directamente a tu público objetivo qué quieren saber sobre tu experiencia. Te ayuda a recopilar información crucial para ajustar tus ofertas, asegurando que satisfagan los deseos reales de tus clientes potenciales en lugar de lo que asumes

Más Libros Gratis
Escanea para descargar
Escúchalo

que quieren.

9.Pregunta

¿Qué herramientas tecnológicas se pueden utilizar para ofrecer tu masterclass de manera efectiva?

Respuesta:Usar un grupo privado de Facebook para la interacción comunitaria junto con Facebook Live para el compromiso en tiempo real es una manera rentable de ofrecer tu masterclass. Otras opciones incluyen GoToWebinar o Zoom para presentaciones más estructuradas.

10.Pregunta

¿Cuál es el objetivo final de los resultados obtenidos del grupo beta?

Respuesta:Los resultados obtenidos del grupo beta están destinados a servir como prueba de tu capacidad para ofrecer valor, que se puede usar para atraer más clientes, justificar los precios de tus servicios y expandir tu negocio de experto.

Capítulo 5 | El Gran Domino| Preguntas y respuestas

1.Pregunta

¿Cuál es el enfoque principal de este capítulo de 'Secretos

Más Libros Gratis
Escanea para descargar
Escúchalo

de los Expertos'?

Respuesta:El capítulo se centra principalmente en la importancia de crear creencias en la mente de tus seguidores para hacerlos receptivos a las oportunidades e influir positivamente en sus decisiones.

2.Pregunta

¿Qué es el concepto de 'Gran Domino' introducido por Tim Ferriss?

Respuesta:El concepto de 'Gran Domino' sugiere identificar una creencia clave (el Gran Domino) que, si se acepta, negaría todas las otras objeciones y haría que otras preocupaciones fueran irrelevantes en el proceso de compra.

3.Pregunta

¿Cómo sugiere el autor que puedes aumentar las tasas de conversión de ventas?

Respuesta:Enfocándote en una creencia o punto clave en tu presentación de ventas, en lugar de múltiples puntos que pueden confundir a los clientes potenciales y disminuir las

Más Libros Gratis
Escanea para descargar
Escúchalo

tasas de conversión.

4.Pregunta

¿Puedes proporcionar un ejemplo de la estructura del argumento 'modus ponens' como se discute en el capítulo?

Respuesta:Un ejemplo es: Si A (la Biblia es verdadera), entonces B (Jesús es el Salvador). La Biblia es verdadera. Por lo tanto, Jesús es el Salvador. Esta estructura muestra cómo la creencia en una afirmación puede llevar a la aceptación de otra.

5.Pregunta

¿Cuál fue la declaración de Gran Domino de Russell Brunson para ClickFunnels?

Respuesta:Su declaración de Gran Domino fue: 'Si puedo hacer que la gente crea que los embudos son la clave del éxito en los negocios en línea y que solo se pueden obtener a través de ClickFunnels, entonces todas las otras objeciones y preocupaciones se vuelven irrelevantes y tienen que darme dinero.'

6.Pregunta

Más Libros Gratis
Escanea para descargar
Escúchalo

¿Qué significa crear una nueva oportunidad en tu estrategia de ventas?

Respuesta:Crear una nueva oportunidad significa ofrecer algo único y valioso que diferencie tu producto de las soluciones existentes en el mercado, permitiendo la creencia en tu propuesta y superando las objeciones del comprador.

7.Pregunta

¿Cómo aconseja el capítulo manejar las objeciones al vender?

Respuesta:Haciendo que los clientes potenciales crean en el Gran Domino, que, si se acepta, hará que sus otras objeciones sean insignificantes y los impulse a realizar una compra.

8.Pregunta

¿Por qué es crucial identificar la 'Una Cosa' en ventas, según el texto?

Respuesta:Identificar la 'Una Cosa' es crucial porque simplifica el proceso de toma de decisiones del cliente y asegura que se enfoque en un único concepto que puede llevar a una venta.

Más Libros Gratis
Escanea para descargar
Escúchalo

9.Pregunta

¿Qué ideas proporcionó Perry Belcher sobre las ofertas de ventas?

Respuesta:Perry Belcher indicó que las ofertas con múltiples creencias tienden a convertir mal; enfocarse en una sola creencia central puede mejorar significativamente las tasas de conversión.

10.Pregunta

¿Cuál es la relación entre la creencia y la acción del cliente en el contexto de este capítulo?

Respuesta:La relación es que una fuerte creencia en una idea o producto específico lleva a los clientes a tomar acciones decisivas, incluyendo realizar una compra, ya que esa creencia elimina sus dudas.

Capítulo 6 | El Puente de la Epifanía| Preguntas y respuestas

1.Pregunta

¿Cuál es el concepto principal del Puente de la Epifanía en la narración de historias?

Respuesta:El Puente de la Epifanía es una historia

Más Libros Gratis
Escanea para descargar
Escúchalo

que transmite la experiencia emocional que emocionó al narrador acerca de una oportunidad, permitiendo que la audiencia se conecte emocionalmente y tenga su propia epifanía sobre el producto o servicio que se presenta.

2.Pregunta

¿Cómo juega un papel la emoción en la venta de un producto según el texto?

Respuesta:La emoción impulsa las decisiones de compra. Los clientes primero se conectan emocionalmente con un producto o idea y luego usan la lógica para justificar su decisión de compra. El apego emocional forma la base de su compromiso.

3.Pregunta

¿Qué error común cometen los oradores al tratar de convencer a otros de sus ideas?

Respuesta:Los oradores a menudo caen en el 'jerga técnica', utilizando un lenguaje complejo y argumentos lógicos antes de establecer conexiones emocionales, lo que puede alienar a

Más Libros Gratis
Escanea para descargar
Escúchalo

su audiencia.

4.Pregunta

¿Cómo pueden los narradores mejorar el impacto de sus relatos?

Respuesta:Simplificando ideas complejas para asegurar la comprensión ('algo así como' puentes) y profundizando la carga emocional de sus historias para que la audiencia pueda resonar con los sentimientos que se transmiten.

5.Pregunta

¿Por qué es importante la sobre-simplificación en la narración de historias?

Respuesta:La sobre-simplificación permite que una audiencia más amplia pueda digerir fácilmente la historia, ya que las personas generalmente comprenden mejor la información cuando se presenta a un nivel básico y accesible.

6.Pregunta

¿Qué técnicas se pueden utilizar para evocar sentimientos en la narración de historias?

Respuesta:Describir vívidamente sentimientos personales y detalles situacionales ayuda a la audiencia a sentir las

Más Libros Gratis
Escanea para descargar
Escúchalo

emociones que experimentó el narrador, creando una conexión más profunda.

7.Pregunta

¿Puedes dar un ejemplo de cómo simplificar un concepto complejo en la narración de historias?

Respuesta:En lugar de explicar los corpos cetónicos científicamente, di: 'Los corpos cetónicos son como millones de pequeños oradores motivacionales en tu cuerpo, dándote energía.' Esto hace que el concepto sea más relatable y fácil de entender.

8.Pregunta

¿Qué se necesita para que la audiencia experimente la misma epifanía que tuvo el narrador?

Respuesta:La audiencia debe primero experimentar estados emocionales similares a los que tuvo el narrador cuando tuvo su epifanía. Esta resonancia emocional es esencial para que la audiencia se conecte profundamente con la historia.

9.Pregunta

¿Qué sucede cuando las personas no logran conectarse emocionalmente con una historia?

Más Libros Gratis
Escanea para descargar
Escúchalo

Respuesta:Cuando no hay conexión emocional, la audiencia puede entender la historia pero no logra realmente involucrarse o sentirse comprometida con la experiencia que se comparte.

10.Pregunta

¿Qué implica el orador sobre el uso de la lógica en las ventas?

Respuesta:La lógica es secundaria; es ineficaz a menos que la conexión emocional ya se haya establecido. Las personas primero deciden basándose en sus sentimientos y luego buscan razones lógicas que respalden esa decisión emocional.

Más Libros Gratis
Escanea para descargar
Escúchalo

Ad

Escanear para descargar

Prueba la aplicación Bookey para leer más de 1000 resúmenes de los mejores libros del mundo

Desbloquea de 1000+ títulos, 80+ temas

Nuevos títulos añadidos cada semana

Brand | Liderazgo & Colaboración | Gestión del tiempo | Relaciones & Comunicación | Kno

ategia Empresarial | Creatividad | Memorias | Dinero e Inversiones | Conózcase a sí mismo

nprendimiento | Historia del mundo | Comunicación entre Padres e Hijos | Autocuidado | M

Perspectivas de los mejores libros del mundo

Prueba gratuita con Bookey

Capítulo 7 | Los Dos Viajes del Héroe| Preguntas y respuestas

1.Pregunta

¿Cuáles son los elementos fundamentales de una buena historia?

Respuesta:Cada buena historia se define por tres elementos fundamentales: Personaje, Deseo y Conflicto. El personaje es el protagonista, el deseo es lo que busca (sus metas o motivaciones) y el conflicto representa los desafíos u obstáculos que enfrenta.

2.Pregunta

¿Cómo puedes identificar al personaje principal en tu historia?

Respuesta:Eres el personaje en tu propia historia. Identifica tu deseo o meta inicial que inspiró tu camino y luego señala el conflicto o los desafíos que encontraste mientras perseguías ese deseo.

3.Pregunta

¿Cuál es la importancia de construir empatía con el héroe?

Más Libros Gratis
Escanea para descargar
Escúchalo

Respuesta:Construir empatía con el héroe es crucial porque involucra a la audiencia. Si la audiencia se conecta emocionalmente con el héroe—viéndolo como una víctima, identificable o gracioso—se involucran en el viaje del héroe.

4.Pregunta

¿Cuáles son los dos tipos de viajes que un héroe emprende en una historia?

Respuesta:El héroe emprende dos viajes: El Viaje de Logro, que es la búsqueda visible hacia un objetivo, y El Viaje de Transformación, que representa el cambio interno que el personaje experimenta a lo largo de su aventura.

5.Pregunta

¿Por qué es esencial el conflicto en la narración de historias?

Respuesta:El conflicto es esencial porque crea apuestas emocionales en la historia. Sin desafíos significativos, la audiencia puede no sentirse motivada a interesarse por el viaje o logros del héroe.

6.Pregunta

¿Puedes proporcionar un ejemplo de la transformación

Más Libros Gratis
Escanea para descargar
Escúchalo

de un personaje a través de su viaje?

Respuesta:Un ejemplo perfecto es Lightning McQueen de la película 'Cars'. Inicialmente enfocado en ganar la Copa Piston, finalmente sacrifica este objetivo para ayudar a otro personaje, lo que demuestra su crecimiento y transformación de egoísmo a altruismo.

7.Pregunta

¿Cuáles son los cinco puntos de inflexión del conflicto en la narración de historias?

Respuesta:Los cinco puntos de inflexión del conflicto son: 1) La Nueva Oportunidad - el evento que pone al personaje en el viaje; 2) Cambio de Planes - emerge un objetivo específico; 3) Punto Sin Retorno - el personaje debe comprometerse por completo; 4) El Gran Contratiempo - ocurre un obstáculo significativo; 5) El Clímax - el desafío definitivo y resolución de ambos viajes.

8.Pregunta

¿Cómo pueden aplicarse las técnicas de narración en situaciones reales?

Más Libros Gratis
Escanea para descargar
Escúchalo

Respuesta:Las técnicas de narración pueden ayudar a comunicar experiencias personales, crear narrativas empresariales atractivas e inspirar a otros. Dominar estos elementos te permite compartir tu visión de manera efectiva, involucrar a las audiencias y facilitar conexiones emocionales.

9.Pregunta

¿Qué lección puedes aprender de la estructura de una narración efectiva?

Respuesta:La estructura de una narración efectiva enseña que la simplicidad es clave. Una historia convincente, independientemente de su complejidad, puede descomponerse en elementos claros de personaje, deseo y conflicto, lo que facilita la conexión e inspiración en otros.

10.Pregunta

¿Qué papel juega la audiencia en el viaje del héroe?

Respuesta:La audiencia actúa como un sistema de apoyo emocional para el héroe, animando su éxito y transformación. Se involucran con la historia a través de la

Más Libros Gratis
Escanea para descargar
Escúchalo

empatía y conexión, reflejando a menudo sus propios deseos y luchas en el viaje del héroe.

Capítulo 8 | El Guion del Puente de la Epifanía| Preguntas y respuestas

1.Pregunta

¿Cuál es el propósito fundamental de una historia de Puente de Epifanía?

Respuesta:El propósito de una historia de Puente de Epifanía es transmitir el viaje del héroe a través de una narrativa estructurada que resuena con la audiencia, permitiéndoles relacionarse con las luchas y transformaciones experimentadas. Ayuda a construir empatía al presentar tanto las luchas externas como las internas, que finalmente conducen a una epifanía que inspira el cambio.

2.Pregunta

¿Por qué es importante el trasfondo en un Puente de Epifanía?

Respuesta:El trasfondo establece el escenario para el viaje del héroe al presentar al personaje en una situación con la

Más Libros Gratis
Escanea para descargar
Escúchalo

que se puede identificar antes de alcanzar su éxito. Esto establece una conexión con la audiencia, haciéndoles invertir en la historia, ya que pueden ver de dónde comenzó el personaje, muy parecido a donde están actualmente en sus propias vidas.

3.Pregunta

¿Cuáles son los dos tipos de luchas identificadas en el viaje?

Respuesta:Los dos tipos de luchas son las luchas externas, que son desafíos superficiales visibles para los demás, como perder peso o iniciar un negocio; y las luchas internas, que son conflictos emocionales más profundos relacionados con sentimientos personales de autoestima, amor e identidad. Ambos tipos son cruciales para hacer la narrativa comprensible e impactante.

4.Pregunta

¿Por qué deberían los narradores compartir sus luchas internas?

Respuesta:Compartir luchas internas fomenta la

Más Libros Gratis
Escanea para descargar
Escúchalo

vulnerabilidad y establece una conexión instantánea con la audiencia, ya que a menudo resuenan con estos conflictos ocultos. Esta conexión ayuda a los oyentes a sentirse comprendidos y los motiva a creer en la posibilidad de cambio.

5.Pregunta

¿Qué momento crítico se refiere como la Pared?

Respuesta:La Pared es el momento de realización y frustración que impulsa al héroe a buscar una nueva oportunidad. Representa los problemas y desafíos encontrados con los métodos actuales, lo que les lleva a embarcarse en su viaje transformador.

6.Pregunta

¿Cómo moldea el concepto de Epifanía el viaje del héroe?

Respuesta:La Epifanía representa un avance en la comprensión del héroe que desbloquea un nuevo camino hacia adelante, cambiando a menudo su percepción de la realidad. Este momento crucial lleva a la exploración de nuevas oportunidades que se alinean con sus deseos.

Más Libros Gratis
Escanea para descargar
Escúchalo

7.Pregunta

¿Qué significado tiene el Plan en una historia de Puente de Epifanía?

Respuesta:El Plan describe los pasos accionables que el héroe toma después de su epifanía, mostrando su compromiso para alcanzar sus deseos. Destaca la metodología empleada para transformar su visión inicial en realidad.

8.Pregunta

¿Por qué es crucial el Conflicto en la narración de historias?

Respuesta:El Conflicto introduce riesgos emocionales y desafíos que el héroe enfrenta mientras ejecuta su plan. Impulsa la narrativa hacia adelante y envuelve a la audiencia, haciéndola interesada en el resultado del viaje.

9.Pregunta

¿Qué representa el Logro en el viaje del héroe?

Respuesta:El Logro es la culminación de los esfuerzos del héroe y significa si alcanzaron su objetivo externo deseado. Muestra los resultados tangibles de su viaje y la efectividad

Más Libros Gratis
Escanea para descargar
Escúchalo

del camino elegido.

10.Pregunta

¿Por qué es la Transformación el objetivo final en una historia de Puente de Epifanía?

Respuesta:La Transformación refleja el cambio interno que experimenta el héroe, significando un cambio en la identidad y sistemas de creencias. Este proceso de crecimiento personal suele ser más impactante que alcanzar el objetivo externo por sí solo, ya que inspira a las audiencias a buscar su propia transformación.

Capítulo 9 | Patrones de Creencias Falsas| Preguntas y respuestas

1.Pregunta

¿Cuáles son algunas creencias falsas comunes que pueden tener los clientes potenciales sobre nuevas oportunidades?

Respuesta:Los clientes potenciales a menudo sostienen creencias como: 'Si me uniera a un programa de marketing en red, podría perder a mis amigos', o 'Si intento perder peso, seré miserable'. Estas creencias provienen de experiencias pasadas y

Más Libros Gratis
Escanea para descargar
Escúchalo

limitan su disposición a aceptar nuevas oportunidades.

2.Pregunta

¿Cómo se forman nuestros sistemas de creencias y por qué pueden ser limitantes?

Respuesta:Los sistemas de creencias se forman a través de experiencias, tanto positivas como negativas, y las historias que creamos sobre esas experiencias. Estas creencias nos protegen, pero también pueden obstaculizar nuestro progreso al anclarnos a limitaciones en lugar de posibilidades.

3.Pregunta

¿Cómo se puede utilizar la narración de historias para combatir las creencias falsas?

Respuesta:La narración de historias puede reemplazar eficazmente las creencias falsas al compartir experiencias personales o relacionadas que demuestren un cambio en la perspectiva. Por ejemplo, si alguien cree que tiene que sacrificar relaciones por el éxito en el MLM, contar una historia sobre cómo encontrar clientes potenciales en línea

Más Libros Gratis
Escanea para descargar
Escúchalo

puede cambiar esa creencia.

4.Pregunta

¿Qué pasos debes seguir para identificar y abordar las creencias falsas en los clientes potenciales?

Respuesta:1. Identifica las creencias falsas potenciales que pueden tener tus clientes. 2. Determina las experiencias pasadas que llevaron a estas creencias. 3. Reconoce las historias actuales que se cuentan a sí mismos. 4. Comparte tu propia historia de Puente de Epifanía que ilustre la transformación de una creencia falsa a una nueva creencia empoderadora.

5.Pregunta

¿Qué es una historia de Puente de Epifanía, y por qué es importante?

Respuesta:Una historia de Puente de Epifanía es una narrativa que conecta cómo alguien superó una creencia limitante a través de una realización esclarecedora. Es importante porque estas historias pueden cambiar percepciones y fomentar la aceptación de nuevas

Más Libros Gratis
Escanea para descargar
Escúchalo

posibilidades, llevando a una conclusión o decisión impulsada por uno mismo.

6.Pregunta

¿Cómo puede alguien comenzar a construir un repertorio de historias para la persuasión?

Respuesta:Para construir un repertorio de historias: Comienza listando las creencias falsas que puede tener tu audiencia, explora las experiencias que llevaron a esas creencias e identifica las narrativas actuales en las que confían. Luego, piensa en tus propias experiencias o las de otros que demuestren un cambio en la creencia. Recoge y practica estas narrativas para mejorar tus habilidades persuasivas.

7.Pregunta

¿Por qué es esencial compartir múltiples historias durante las presentaciones?

Respuesta:Compartir múltiples historias mantiene el interés, aborda varias objeciones y ilustra diferentes caminos hacia el cambio de creencias. Te permite resonar con una audiencia

Más Libros Gratis
Escanea para descargar
Escúchalo

más amplia al atender diversas experiencias y creencias.

8.Pregunta

¿Qué proceso ayuda a prepararse para contrarrestar objeciones de clientes potenciales?

Respuesta:Al identificar creencias falsas potenciales, compartir experiencias relevantes y presentar historias de Puente de Epifanía, puedes prepararte eficazmente para contrarrestar objeciones. Practicar estas narrativas asegura que respondas de manera confiada y convincente cuando surjan objeciones.

9.Pregunta

¿Cómo influye el entendimiento de los patrones de creencias falsas en las ventas?

Respuesta:Entender los patrones de creencias falsas te permite abordar a los clientes potenciales de manera empática, reconocer sus barreras y proporcionar historias relacionadas que desafíen sus creencias limitantes. Esto cambia la dinámica de vender a conectar, facilitando que acepten nuevas oportunidades.

Más Libros Gratis
Escanea para descargar
Escúchalo

10.Pregunta

¿Qué impacto tienen las historias en el proceso de ventas?

Respuesta:Las historias personalizan el proceso de ventas, haciéndolo relacionable y atractivo. Abren el camino para transformaciones de creencias, haciendo que los prospectos sean más propensos a aceptar nuevas oportunidades a medida que se ven reflejados en las narrativas compartidas.

Más Libros Gratis

Escanea para descargar

Escúchalo

Ad

Escanear para descargar

Por qué Bookey es una aplicación imprescindible para los amantes de los libros

Contenido de 30min
Cuanto más profunda y clara sea la interpretación que proporcionamos, mejor comprensión tendrás de cada título.

Formato de texto y audio
Absorbe conocimiento incluso en tiempo fragmentado.

Preguntas
Comprueba si has dominado lo que acabas de aprender.

Y más
Múltiples voces y fuentes, Mapa mental, Citas, Clips de ideas...

Prueba gratuita con Bookey

Capítulo 10 | Los 3 Secretos| Preguntas y respuestas

1.Pregunta

¿Cuáles son las tres creencias fundamentales que pueden evitar que alguien actúe sobre una nueva oportunidad?

Respuesta:1. El Vehículo: Creencias falsas sobre la nueva oportunidad en sí. 2. Creencias Internas: Dudas sobre las propias habilidades para lograr el éxito. 3. Creencias Externas: Ideas erróneas sobre factores externos que pueden obstaculizar el éxito.

2.Pregunta

¿Cómo puede ayudar a realizar una venta el entender las creencias falsas?

Respuesta:Al identificar y categorizar las creencias falsas, puedes abordarlas estratégicamente con historias y soluciones, rompiendo así las barreras que impiden que los clientes potenciales actúen.

3.Pregunta

¿Cuál es la importancia de la historia del Puente de la Epifanía en el proceso de venta?

Respuesta:La historia del Puente de la Epifanía proporciona

Más Libros Gratis
Escanea para descargar
Escúchalo

una narrativa con la que los clientes potenciales pueden identificarse, fomentando una nueva creencia. Ayuda a cambiar su mentalidad y crea una conexión emocional con la oportunidad que se ofrece.

4.Pregunta

¿Cómo categorizas las creencias falsas relacionadas con la venta?

Respuesta:Enumera las creencias falsas en tres categorías: 1. Vehículo, 2. Creencias Internas, y 3. Creencias Externas, e identifica la creencia central en cada categoría que sea más limitante.

5.Pregunta

¿Cuál es el primer paso para superar el escepticismo de un cliente sobre el vehículo?

Respuesta:Comparte una historia del Puente de la Epifanía que ilustre cómo oportunidades similares han tenido éxito para otros, demostrando que el vehículo también puede funcionar para ellos.

6.Pregunta

¿Por qué es importante tomarse el tiempo para reescribir

Más Libros Gratis
Escanea para descargar
Escúchalo

cada creencia falsa en un 'secreto'?
Respuesta:Reformulando las creencias falsas en 'secretos' que despierten curiosidad, involucras a tu audiencia, impulsándola a querer saber más y aumentando la probabilidad de interés y ventas.

7.Pregunta

¿Puedes dar un ejemplo de cómo superar la creencia 'No sé cómo atraer tráfico' con una historia?
Respuesta:Comparte una historia sobre cómo descomponer las estrategias de los competidores para revelar cómo se puede obtener tráfico de manera efectiva, mostrando un proceso realista y alcanzable.

8.Pregunta

¿Qué respuesta emocional debería buscar evocar una buena presentación de ventas?
Respuesta:Una presentación de ventas debería buscar evocar curiosidad y creencia en la posibilidad de éxito, alentando a la audiencia a imaginarse cosechando los beneficios de la oportunidad propuesta.

Más Libros Gratis
Escanea para descargar
Escúchalo

9.Pregunta

¿Cómo conducir la ruptura de creencias falsas centrales a un efecto 'Dominó Grande' en las ventas?

Respuesta:Cuando se abordan y desmantelan las creencias falsas centrales a través de narraciones y mensajes estratégicos, la creencia principal — el Dominó Grande — cae, lo que lleva a una mayor disposición a comprar.

10.Pregunta

¿Cuál es el siguiente paso en el proceso después de identificar estos elementos en la estrategia de ventas?

Respuesta:El siguiente paso es utilizar estos elementos para elaborar una presentación de ventas convincente que aborde y supere metódicamente las objeciones para asegurar una conversión exitosa.

Capítulo 11 | La Diapositiva de Apilamiento| Preguntas y respuestas

1.Pregunta

¿Qué significa tener una obligación moral al vender?

Respuesta:Tener una obligación moral al vender significa que si realmente crees en el valor del

Más Libros Gratis
Escanea para descargar
Escúchalo

producto o servicio que ofreces, tienes la responsabilidad ética de servir a tus clientes ayudándoles a entender los beneficios y animándoles a realizar una compra que podría mejorar significativamente sus vidas.

2.Pregunta

¿Por qué Justin Williams tuvo dificultades para vender su curso a pesar de su valor?

Respuesta:Justin Williams tuvo dificultades para vender su curso porque supuso que la calidad del contenido por sí sola atraerá a los clientes. Descubrió que sin estrategias de venta efectivas y sin entender cómo comunicar ese valor a los posibles compradores, incluso el mejor contenido podría pasar desapercibido.

3.Pregunta

¿Cómo afectó la experiencia inicial de Russell Brunson al vender en el escenario a su perspectiva sobre las ventas?

Respuesta:La humillante experiencia de Russell Brunson de no vender nada durante su primera presentación le hizo darse

Más Libros Gratis
Escanea para descargar
Escúchalo

cuenta de que hablar eficazmente y vender de manera efectiva son habilidades diferentes. Esto lo motivó a aprender a vender en el escenario y en línea, enfocándose en técnicas que conectan con las personas e inspiran acción.

4.Pregunta

¿Cuál es la importancia de la diapositiva de apilamiento en ventas?

Respuesta:La diapositiva de apilamiento es crucial en ventas ya que presenta visualmente una oferta irresistible al apilar el valor de todos los componentes incluidos con la compra. Esto ayuda a los clientes potenciales a ver no solo el producto, sino también los bonos adicionales y el apoyo, dejando claro que están recibiendo mucho más valor de lo que están pagando.

5.Pregunta

¿Qué tipos de elementos deben incluirse en una diapositiva de apilamiento?

Respuesta:Una diapositiva de apilamiento debe incluir elementos que creen una propuesta de valor integral: (1) La

Más Libros Gratis
Escanea para descargar
Escúchalo

oportunidad o sistema principal que se está ofreciendo, (2) Herramientas para simplificar el proceso, (3) Pruebas tangibles o estudios de caso para combatir creencias erróneas sobre la oportunidad, (4) Apoyo para superar luchas internas, (5) Recursos para enfrentar obstáculos externos, y (6) Bonos exclusivos para crear urgencia.

6.Pregunta

¿Cómo puede influir asignar valor a cada elemento en la diapositiva de apilamiento en la percepción del cliente?

Respuesta:Asignar valor a cada elemento en la diapositiva de apilamiento ayuda a que los clientes potenciales perciban que están recibiendo mucho más a cambio de su inversión. Por ejemplo, si están pagando $97 por un curso, mostrar que el valor total de la apilamiento suma $997 hace que la compra se sienta como una ganga.

7.Pregunta

¿Qué lección se puede aprender de la evolución de Russell Brunson desde presentaciones en vivo hasta ventas en línea?

Respuesta:La transición de Russell Brunson de

Más Libros Gratis
Escanea para descargar
Escúchalo

presentaciones en vivo a ventas en línea ilustra que las estrategias de venta adaptables se pueden aplicar en diferentes plataformas. Dominar el arte de la persuasión en un área puede transferirse a otra, proporcionando un alcance más amplio y la capacidad de conectar con más clientes.

8.Pregunta

¿Qué papel juega la narración de historias en la venta efectiva según Brunson?

Respuesta:La narración de historias juega un papel vital en la venta efectiva porque ayuda a influir y modelar las creencias de los clientes. Al narrar historias de manera competente, los vendedores pueden establecer una conexión emocional que inspira a los posibles compradores a tomar acción y abrazar las nuevas oportunidades que se presentan.

9.Pregunta

¿Cuál es el objetivo principal al crear la diapositiva de apilamiento?

Respuesta:El objetivo principal al crear la diapositiva de apilamiento es demostrar claramente que el valor total

Más Libros Gratis
Escanea para descargar
Escúchalo

percibido de los artículos ofrecidos supera significativamente el precio que se está pidiendo, haciendo que la oferta sea irresistiblemente atractiva para el cliente.

10.Pregunta

¿Cómo pueden los creadores asegurarse de que sus bonos añadan un valor real a la diapositiva de apilamiento?

Respuesta:Los creadores deben asegurarse de que sus bonos aborden directamente las dudas y los desafíos que enfrentan sus clientes. Al proporcionar herramientas, plantillas y recursos específicos que mitigan miedos u obstáculos, estos bonos aumentan el valor general de la oferta e incentivan la compra.

Capítulo 12 | El Webinar Perfecto| Preguntas y respuestas

1.Pregunta

¿Cuál es el objetivo central del 'Perfect Webinar' según lo discutido por Russell Brunson?

Respuesta:El objetivo central es hacer que la audiencia crea en Una Cosa, el Gran Dominó, que es crucial para una presentación y ventas exitosas.

Más Libros Gratis
Escanea para descargar
Escúchalo

2.Pregunta

¿Cómo funciona el concepto del ‘Gran Dominó’ dentro de la estructura de una presentación?

Respuesta:El Gran Dominó representa la única creencia que la presentación busca establecer en la mente de la audiencia. Todos los elementos de la presentación tienen como objetivo abordar esta creencia desde diferentes ángulos, asegurando que finalmente se incline a favor de la nueva oportunidad que se presenta.

3.Pregunta

¿Cuáles son las tres partes principales de la estructura del ‘Perfect Webinar’?

Respuesta:Las tres partes principales son: 1) La Introducción / Construyendo Rapport, donde involucras y emocionas a la audiencia; 2) La Una Cosa, que identifica su creencia principal (el Gran Dominó) y comparte tu historia de epifanía; 3) Los Tres Secretos, que es la sección de contenido que aborda y reconstruye sus creencias erróneas.

4.Pregunta

¿Puedes explicar qué sucede en ‘Parte 3: Los Tres

Más Libros Gratis
Escanea para descargar
Escúchalo

Secretos'? ¿Cómo contribuye esto a cambiar las creencias de la audiencia?

Respuesta:En la Parte 3, la presentación desafía las creencias erróneas de la audiencia respecto a la nueva oportunidad, su capacidad personal y las barreras externas que perciben. Al compartir historias del Puente de Epifanía y abordar estas ideas erróneas, el presentador ayuda a la audiencia a deshacerse de sus dudas y adoptar la nueva creencia que facilita la acción hacia la oportunidad propuesta.

5.Pregunta

¿Qué papel juega la narración de historias en la técnica del 'Perfect Webinar'?

Respuesta:La narración de historias es fundamental, ya que ayuda a conectar emocionalmente con la audiencia. El presentador utiliza historias del Puente de Epifanía para transmitir sus experiencias personales, ilustrando cómo superaron dudas o desafíos similares, lo que hace que la audiencia se identifique más con el mensaje y, en última instancia, crea en el Gran Dominó.

Más Libros Gratis
Escanea para descargar
Escúchalo

6.Pregunta

¿Está el marco del ‘Perfect Webinar’ limitado a presentaciones en línea? ¿Por qué o por qué no?

Respuesta:No, el marco del ‘Perfect Webinar’ no está limitado a presentaciones en línea; se puede utilizar en varios entornos como cartas de ventas en video, teleseminarios y presentaciones en vivo. Los principios detrás de esto se centran en la persuasión y la construcción de creencias, relevantes en cualquier situación de ventas.

7.Pregunta

¿Qué acción debería tomar la audiencia después de completar la presentación?

Respuesta:Después de completar la presentación, se debe animar a la audiencia a tomar acción basada en las creencias recién establecidas. Esto generalmente implica realizar una compra o comprometerse con la oportunidad propuesta que el presentador ha estado defendiendo.

8.Pregunta

¿Cómo transita el presentador suavemente de la enseñanza a la venta durante el webinar?

Más Libros Gratis
Escanea para descargar
Escúchalo

Respuesta:El presentador utiliza una frase mágica que conecta sin problemas el segmento de contenido con la parte de ventas, preparando el terreno para presentar su oferta después de haber aportado valor y desmantelado las creencias erróneas de la audiencia.

9.Pregunta

¿Por qué es importante no abrumar a la audiencia con demasiadas creencias durante la presentación?

Respuesta:Abrumar a la audiencia con demasiadas creencias puede diluir el mensaje y hacer que les resulte más difícil concentrarse en una sola idea clave. Centrarse en el Gran Dominó asegura claridad y aumenta la probabilidad de aceptación y acción.

10.Pregunta

¿Qué debe evitar hacer el presentador durante el Perfect Webinar para mantener su efectividad?

Respuesta:El presentador debe evitar introducir demasiadas creencias o conceptos nuevos que distraigan del mensaje central del Gran Dominó, ya que esto puede confundir a la

Más Libros Gratis
Escanea para descargar
Escúchalo

audiencia y debilitar su convicción.

Más Libros Gratis
Escanea para descargar
Escúchalo

Ad

App Store
Selección editorial

22k reseñas de 5 estrellas

Escanear para descargar

Retroalimentación Positiva

Alondra Navarrete

itas después de cada resumen
en a prueba mi comprensión,
cen que el proceso de
rtido y atractivo."

¡Fantástico! Beltrán Fuentes

Me sorprende la variedad de libros e idiomas que soporta Bookey. No es solo una aplicación, es una puerta de acceso al conocimiento global. Además, ganar puntos para la caridad es un gran plus!

Fi

Lo
re
co
pr

a Vásquez

nábito de
le y sus
o que el
todos.

¡Me encanta! Darian Rosales

Bookey me ofrece tiempo para repasar las partes importantes de un libro. También me da una idea suficiente de si debo o no comprar la versión completa del libro. ¡Es fácil de usar!

¡Ahorra tiempo!

Bookey es mi aplicación de
crecimiento intelectual. Lo
perspicaces y bellamente c
acceso a un mundo de con

icación increíble! Elvira Jiménez

ncantan los audiolibros pero no siempre tengo tiempo
escuchar el libro entero. ¡Bookey me permite obtener
esumen de los puntos destacados del libro que me
esa! ¡Qué gran concepto! ¡Muy recomendado!

Aplicación hermosa

Esta aplicación es un salvavidas para los a
los libros con agendas ocupadas. Los resu
precisos, y los mapas mentales ayudan a
que he aprendido. ¡Muy recomendable!

Prueba gratuita con Bookey

Capítulo 13 | La Única Cosa| Preguntas y respuestas

1.Pregunta

¿Por qué es importante escribir tu presentación del webinar palabra por palabra en lugar de simplemente improvisar?

Respuesta:Escribir el guion asegura que cubras todos los puntos necesarios sin olvidar información crucial, aumentando así la efectividad de tu mensaje y mejorando la participación del público. Ayuda a construir tu confianza y permite una entrega más fluida durante la presentación.

2.Pregunta

¿Cuál es el propósito de la introducción y del 'Una Cosa' en un webinar?

Respuesta:La introducción sirve para crear una conexión y emoción entre la audiencia, preparando el escenario para lo que están a punto de aprender. La 'Una Cosa' se enfoca en un tema central que capta la atención del público y se alinea con sus intereses.

3.Pregunta

Más Libros Gratis
Escanea para descargar
Escúchalo

¿Cómo contribuye la diapositiva del 'Regla' a la experiencia del público?

Respuesta:La diapositiva del 'Regla' aclara las expectativas al delinear los objetivos del presentador, ayudando a la audiencia a determinar si el contenido es relevante para ellos. Fomenta la inclusión al abordar diferentes niveles de experiencia y asegura a los participantes que encontrarán valor en la presentación.

4.Pregunta

¿Cuál es la importancia de compartir tu 'Historia del Puente de Epifanía'?

Respuesta:Compartir tu 'Historia del Puente de Epifanía' es vital, ya que crea una conexión con la audiencia, mostrando tu viaje y la transformación que has experimentado. Esta narrativa sirve para inspirar al público, ayudándoles a ver el potencial de la nueva oportunidad que presentas.

5.Pregunta

¿Cómo 'semejanzas tu historia con la de ellos' y por qué es importante?

Más Libros Gratis
Escanea para descargar
Escúchalo

Respuesta:Semejas tu historia al reformular tus experiencias de una manera que se relacione directamente con la situación de la audiencia. Esto es crucial, ya que les ayuda a entender la relevancia de tus soluciones, facilitando que visualicen cómo pueden aplicar los conceptos en sus propias vidas.

6.Pregunta

¿Qué papel juega un estudio de caso en tu presentación?

Respuesta:Un estudio de caso proporciona evidencia concreta de éxito, haciendo que tus afirmaciones sean más creíbles. Sirve como prueba social de que tus estrategias funcionan, ilustrando cómo otros han logrado resultados, lo que puede motivar a los asistentes a actuar.

7.Pregunta

¿Por qué es importante hacer la transición a los '3 Secretos' en un webinar?

Respuesta:Hacer la transición a los '3 Secretos' es esencial, ya que cambia el enfoque hacia el contenido central del webinar. Aborda y contrarresta posibles objeciones o creencias erróneas que la audiencia podría tener, guiándolos

Más Libros Gratis
Escanea para descargar
Escúchalo

hacia la comprensión y aceptación de la nueva oportunidad.

8.Pregunta

¿Qué deben hacer los presentadores para calificarse durante el webinar?

Respuesta:Los presentadores deben compartir brevemente sus logros y experiencias que los posicionen como expertos en su campo sin ser demasiado engreídos. Es crucial conectar esos logros con el valor que ofrecen a la audiencia.

9.Pregunta

¿Cuál es el impacto de confirmar las sospechas del público durante la introducción?

Respuesta:Al confirmar las sospechas, los presentadores construyen confianza y credibilidad con su audiencia. Valida sus preocupaciones, haciendo que los participantes sean más receptivos a la presentación, ya que se sienten comprendidos y apoyados respecto a sus desafíos.

10.Pregunta

¿Cómo puede alentar los sueños moldear la percepción del público en un webinar?

Respuesta:Alentar los sueños infunde esperanza y

Más Libros Gratis
Escanea para descargar
Escúchalo

motivación en la audiencia, posicionando al presentador como una figura de apoyo que realmente se preocupa por su éxito. Esto fomenta una conexión emocional positiva, haciéndolos más propensos a involucrarse con el contenido y a tomar acción.

Capítulo 14 | Rompiendo y Reconstruyendo Patrones de Creencia| Preguntas y respuestas

1.Pregunta

¿Cuál es el propósito principal de pasar de enseñar a presentar en un contexto de ventas?

Respuesta:El objetivo es inspirar a la audiencia a tomar acción en lugar de solo impartir conocimiento, lo que puede llevar a la apatía en lugar de al compromiso.

2.Pregunta

¿Cómo afecta romper y reconstruir patrones de creencias a los compradores potenciales?

Respuesta:Cambia su mentalidad de creencias limitantes (como 'no puedo hacer esto') a creencias empoderadoras (como 'puedo y lo haré'), lo cual es esencial para que tomen

Más Libros Gratis
Escanea para descargar
Escúchalo

la decisión de comprar.

3.Pregunta

¿Por qué es ineficaz adoptar un modo de enseñanza durante una presentación dirigida a la venta?

Respuesta:El modo de enseñanza a menudo lleva a los participantes a absorber información sin tomar acción o hacer un compromiso, fallando así en producir ventas significativas.

4.Pregunta

¿Cuál fue una realización clave para Russell después de aprender de su mentor?

Respuesta:Descubrió que al enfocarse en romper patrones de creencias falsas en lugar de simplemente entregar contenido, podía llevar a su audiencia a implementar lo que aprendieron y, por ende, aumentar las ventas.

5.Pregunta

¿Cómo influye el acto de comprar en la probabilidad de una persona de tomar acción?

Respuesta:La compra infunde un sentido de compromiso en el comprador, animándole a dar los pasos necesarios para

Más Libros Gratis
Escanea para descargar
Escúchalo

implementar cambios en su vida.

6.Pregunta

¿Qué técnica utilizó Russell para evaluar la disposición de la audiencia para comprar?

Respuesta:Pidió permiso para presentar su oferta, lo que ayuda a facilitar la transición de contenido a ventas mientras asegura que la audiencia esté comprometida e interesada.

7.Pregunta

¿Cómo se pueden utilizar las historias de manera efectiva para romper falsas creencias durante una presentación?

Respuesta:Historias breves y impactantes pueden ilustrar rápidamente la verdad detrás de una falsa creencia, ayudando a la audiencia a remodelar su pensamiento y ver una nueva perspectiva.

8.Pregunta

¿Cuál debería ser el enfoque del educador durante una presentación de ventas?

Respuesta:El énfasis debería estar en reestructurar creencias e impartir esperanza, en lugar de simplemente dar estrategias o tácticas.

Más Libros Gratis
Escanea para descargar
Escúchalo

9.Pregunta

¿Cuál es la importancia de mostrar los resultados de otras personas durante una presentación?

Respuesta:Construye credibilidad y relación, permitiendo a la audiencia ver que el éxito es alcanzable, no solo para el presentador, sino también para personas comunes.

10.Pregunta

¿Cuál es la importancia de hacer preguntas a lo largo de la presentación?

Respuesta:Hacer preguntas mantiene a la audiencia comprometida, ayuda a reforzar los cambios de creencias y señala si están listos para avanzar con una compra.

Capítulo 15 | El Stack| Preguntas y respuestas

1.Pregunta

¿Cuál es la idea principal detrás del concepto de Stack en las presentaciones de ventas?

Respuesta:La idea principal del Stack es que los prospectos recuerdan lo último que se les muestra, por lo que al construir una lista o 'stack' de la oferta completa de manera incremental durante la

Más Libros Gratis
Escanea para descargar
Escúchalo

presentación, la audiencia asocia el valor total de la oferta con el precio final, aumentando así la percepción de valor y la probabilidad de compra.

2.Pregunta

¿Cómo puede impactar la presentación de una visión general de los entregables en la percepción de la audiencia?

Respuesta:Al resumir rápidamente cada módulo sin entrar en detalles excesivos, evitas abrumar o confundir a la audiencia, lo que ayuda a mantener su interés y enfatiza el valor general del curso en lugar de perderse en lo específico.

3.Pregunta

¿Por qué es importante abordar objeciones comunes desde el principio durante un discurso de ventas?

Respuesta:Abordar las objeciones comunes de manera directa ayuda a aliviar temores y conceptos erróneos que podrían obstaculizar la compra de un prospecto. Por ejemplo, si a las personas les preocupa no tener un producto para vender, aclarar que pueden usar productos de afiliados ayuda a eliminar una barrera mental importante para entrar.

Más Libros Gratis
Escanea para descargar
Escúchalo

4.Pregunta

¿Qué papel juegan los estudios de caso en la construcción de confianza con tu audiencia?

Respuesta:Los estudios de caso sirven como poderosos testimonios que demuestran el éxito en el mundo real de usuarios anteriores. Ilustran la efectividad del producto, ayudando a crear una narrativa relatable y confiable que resuena con la audiencia.

5.Pregunta

¿Cuál es el propósito de las afirmaciones 'If / All' en una presentación de ventas?

Respuesta:Las afirmaciones 'If / All' están diseñadas para hacer que la audiencia reconozca el valor de lo que se está ofreciendo, al alentarlos a considerar el valor del producto basado en resultados individuales, lo que hace que sea más probable que estén de acuerdo en que la oferta justifica el precio.

6.Pregunta

¿Cómo pueden la urgencia y la escasez influir en las decisiones de compra?

Más Libros Gratis
Escanea para descargar
Escúchalo

Respuesta:La urgencia y la escasez crean una presión psicológica que obliga a los prospectos a tomar decisiones rápidas. Al ofrecer bonificaciones que solo están disponibles por un tiempo limitado o para un número limitado de personas, motivas a los potenciales compradores a actuar de inmediato en lugar de arriesgarse a perder la oportunidad.

7.Pregunta

¿Qué se debe hacer durante el cierre con la llamada a la acción para reforzar la oferta?

Respuesta:Durante el cierre con la llamada a la acción, es crucial recapitular toda la oferta, mostrar un temporizador de cuenta regresiva para crear urgencia, reiterar el precio y recordarles el valor que están obteniendo. Esta consolidación refuerza su decisión y los impulsa a actuar.

8.Pregunta

¿Por qué es esencial justificar el precio después de revelarlo?

Respuesta:Justificar el precio después de revelarlo ayuda a contrarrestar cualquier choque inicial por el precio. Al

Más Libros Gratis
Escanea para descargar
Escúchalo

comparar el precio de la oferta con su valor percibido o con soluciones alternativas, guías a la audiencia a ver el precio como una inversión en lugar de un costo, aumentando su comodidad con la compra.

9.Pregunta

¿Qué pregunta final debería plantearse para animar a los prospectos a considerar la inversión?

Respuesta:Pregúntales que reflexionen sobre lo que valdría el resultado de su inversión, reforzando la noción de que la inversión puede ser potencialmente transformadora y, por lo tanto, justifica el costo.

10.Pregunta

¿Cómo contribuye el concepto de Stack al éxito de ventas a largo plazo?

Respuesta:El concepto de Stack, cuando se domina, se convierte en una herramienta fundamental para las presentaciones de ventas, lo que lleva a un aumento constante en las tasas de cierre y ventas. Permite al presentador transmitir efectivamente el valor, manejar

Más Libros Gratis
Escanea para descargar
Escúchalo

objeciones y crear urgencia, todos elementos esenciales para una venta exitosa.

Más Libros Gratis
Escanea para descargar
Escúchalo

Ad

Escanear para descargar

Leer, Compartir, Empoderar

Completa tu desafío de lectura, dona libros a los niños africanos.

El Concepto

BOOKS FOR AFRICA × ×

Esta actividad de donación de libros se está llevando a cabo junto con Books For Africa. Lanzamos este proyecto porque compartimos la misma creencia que BFA: Para muchos niños en África, el regalo de libros realmente es un regalo de esperanza.

La Regla

Gana 100 puntos → **Canjea un libro** → **Dona a África**

Tu aprendizaje no solo te brinda conocimiento sino que también te permite ganar puntos para causas benéficas. Por cada 100 puntos que ganes, se donará un libro a África.

Prueba gratuita con Bookey

Capítulo 16 | Cierres de Prueba| Preguntas y respuestas

1.Pregunta

¿Cuál es el concepto de cierres de prueba y por qué son efectivos?

Respuesta:Los cierres de prueba son frases o preguntas que se insertan durante una presentación para obtener pequeñas respuestas afirmativas del público. Son efectivos porque crean un patrón de respuestas 'sí', aumentando la probabilidad de que la audiencia esté de acuerdo cuando llegue el momento de realizar una compra. Al hacer que el público diga 'sí' repetidamente, construyes consenso y los haces más receptivos a tu oferta final.

2.Pregunta

¿Cómo implementó Russell Brunson los cierres de prueba en su propio seminario web y cuál fue el impacto?

Respuesta:Russell escuchó una grabación de su seminario web automatizado e identificó oportunidades para añadir cierres de prueba. Después de incorporarlos, vio que sus

Más Libros Gratis
Escanea para descargar
Escúchalo

ingresos por registrante aumentaron de $9.45 a $16.50. Este aumento significativo mostró el poder de los cierres de prueba para persuadir a la audiencia.

3.Pregunta

¿Cuáles son algunos ejemplos de cierres de prueba efectivos?

Respuesta:Algunos ejemplos incluyen: '¿Estás listo para empezar?', '¿Esto tiene sentido?' y '¿Puedes imaginar si eso te sucediera a ti?' Estas preguntas involucran al público y lo guían hacia una respuesta positiva.

4.Pregunta

¿Por qué es importante diferenciar entre información y coaching?

Respuesta:La información por sí sola no conduce al éxito; las personas necesitan coaching y responsabilidad para aplicar lo que han aprendido de manera efectiva. Los resultados exitosos provienen de una guía y apoyo directos, en lugar de solo acceso a materiales.

5.Pregunta

¿Qué cambios de mentalidad deberían fomentarse al

Más Libros Gratis
Escanea para descargar
Escúchalo

hablar sobre dinero y gasto?

Respuesta:Las personas deben reconocer que el dinero es simplemente una herramienta de intercambio, y que invertir en auto-mejora o experiencias valiosas es mejor que gastar en placeres temporales. El dinero se puede recuperar, pero el tiempo no; por lo tanto, es esencial invertir sabiamente.

6.Pregunta

¿Cómo puede ayudar presentar el concepto de 'ingresos disponibles' en la venta?

Respuesta:Al ayudar al público a darse cuenta de que sus ingresos disponibles pueden gastarse mejor en inversiones valiosas en lugar de indulgencias pasajeras, pueden entender que tienen los medios para invertir en algo que ofrece beneficios a largo plazo.

7.Pregunta

¿Qué significa el cierre 'Nosotros vs. Ellos' en un escenario de ventas?

Respuesta:Este cierre distingue entre dos tipos de personas: los que actúan, que toman acción y logran resultados, y los

Más Libros Gratis
Escanea para descargar
Escúchalo

que no se comprometen y pierden oportunidades. Alentar al público a identificarse como aquellos que actúan puede motivarlos a invertir.

8.Pregunta

¿Cómo manejar eficazmente las objeciones sobre dinero o gastos?

Respuesta:Cuenta historias de éxito que resultaron de invertir en crecimiento, enfatizando que las excusas solo obstaculizarán su progreso. Se trata de elegir ser alguien que crea oportunidades en lugar de alguien que pone excusas.

9.Pregunta

¿Qué es el cierre 'Ahora y Luego' y cómo funciona?

Respuesta:El cierre 'Ahora y Luego' ayuda a crear un contraste vívido en la mente del público sobre sus luchas actuales y las posibles transformaciones que podrían experimentar al invertir. Al pintar una imagen clara de su futuro, fomenta la motivación para actuar.

10.Pregunta

¿Cuál es el propósito del cierre 'Despedirse'?

Respuesta:Este cierre enfatiza los puntos de dolor que la

Más Libros Gratis
Escanea para descargar
Escúchalo

audiencia puede eliminar al invertir en la solución que se ofrece. Articula la libertad y los beneficios que resultarán de su inversión, motivándolos a actuar.

Capítulo 17 | El Modelo del Webinar Perfecto| Preguntas y respuestas

1.Pregunta

¿Cuál es el objetivo principal de crear un embudo de ventas?

Respuesta:El objetivo principal de crear un embudo de ventas es atraer y guiar a las personas adecuadas a un entorno de venta donde puedas transmitir tu mensaje y animarlas a seguirte en tu nueva oportunidad.

2.Pregunta

¿Por qué parece poco intuitivo sugerir hacer el mismo seminario web cada semana?

Respuesta:Parece poco intuitivo porque las prácticas tradicionales implican crear nuevos productos u ofertas con frecuencia. Sin embargo, repetir el mismo seminario web te permite perfeccionar tu presentación y dirigirte a una

Más Libros Gratis
Escanea para descargar
Escúchalo

audiencia constante, lo que conduce a mayores ventas y crecimiento empresarial.

3.Pregunta

¿Qué destacó MaryEllen Tribby como un error que cometen los emprendedores?

Respuesta:MaryEllen Tribby destacó que los emprendedores a menudo crean un nuevo 'show' (o producto) cada mes en lugar de aprovechar uno exitoso existente de manera constante.

4.Pregunta

¿Qué es una 'oferta autoliquidadora' y por qué es importante?

Respuesta:Una oferta autoliquidadora es un producto que vendes en tu página de agradecimiento que cubre los costos de publicidad. Esto es importante porque ayuda a compensar el costo de adquirir clientes potenciales, lo que te permite obtener ganancias de tus esfuerzos de marketing.

5.Pregunta

¿En qué debe uno enfocarse al presentar el primer seminario web en vivo?

Más Libros Gratis
Escanea para descargar
Escúchalo

Respuesta:Uno debe enfocarse en romper y reconstruir los patrones de creencias erróneas de la audiencia durante los primeros 60 minutos, ya que esto es crucial para lograr ventas exitosas al final de la presentación.

6.Pregunta

¿Cuál es la importancia de la urgencia y la escasez en tu proceso de ventas?

Respuesta:La urgencia y la escasez son significativas porque obligan a las personas a actuar. Sin ellas, los compradores potenciales pueden procrastinar o perder interés, lo que lleva a menos ventas.

7.Pregunta

¿Por qué se recomienda presentar el seminario web en vivo varias veces antes de automatizarlo?

Respuesta:Presentar el seminario web en vivo varias veces te permite recopilar comentarios, refinar el contenido según las preguntas de la audiencia y perfeccionar tu presentación, lo que en última instancia aumenta las posibilidades de lograr ventas exitosas cuando se automatice.

Más Libros Gratis

Escanea para descargar

Escúchalo

8.Pregunta

¿Qué mentalidad debe adoptar uno al enfrentar contratiempos iniciales en los seminarios web?

Respuesta:Uno debe adoptar una mentalidad resiliente y permanecer comprometido con el plan, reconociendo que los contratiempos son parte del proceso para lograr resultados consistentes y eventual éxito.

9.Pregunta

¿Qué se puede aprender de la experiencia de Liz Benny con su primer seminario web?

Respuesta:La experiencia de Liz Benny enseña que incluso cuando los esfuerzos iniciales llevan a la decepción (como no tener asistentes), la persistencia y la continua perfección pueden llevar a un éxito sustancial, como ganar más de un millón de dólares en su primer año.

Capítulo 18 | El Cierre de las 4 Preguntas (Para Ofertas de Alto Valor)| Preguntas y respuestas

1.Pregunta

¿Por qué es importante pre-calificar a los clientes potenciales antes de la llamada de ventas?

Más Libros Gratis
Escanea para descargar
Escúchalo

Respuesta:Pre-calificar a los clientes potenciales asegura que solo estés invirtiendo tiempo con aquellos que realmente están interesados y son adecuados para tus ofertas de alto valor. Esto ahorra tiempo y aumenta la efectividad del proceso de ventas.

2.Pregunta

¿Cuál es el propósito de hacer preguntas profundas y de seguimiento durante la llamada de ventas?

Respuesta:Hacer preguntas profundas y de seguimiento ayuda a descubrir los verdaderos deseos y motivaciones del prospecto más allá de los objetivos superficiales. Esta comprensión es crucial para determinar si puedes satisfacer sus necesidades y si son un buen ajuste para tu programa.

3.Pregunta

¿Cómo identificas si un prospecto está asumiendo la responsabilidad de su propio éxito durante la llamada?

Respuesta:Identificas su sentido de responsabilidad escuchando cómo hablan sobre sus obstáculos. Si utilizan

Más Libros Gratis
Escanea para descargar
Escúchalo

declaraciones en primera persona y se enfocan en desafíos personales en lugar de culpar factores externos, indica que probablemente sean clientes proactivos y comprometidos.

4.Pregunta

¿Qué deberías escuchar en las respuestas de un prospecto para descubrir sus valores más profundos?

Respuesta:Escucha conexiones emocionales relacionadas con sus objetivos. Señales como el deseo de respeto, propósito o ser parte de algo más grande indican valores más profundos que pueden guiar tu enfoque para ayudarles.

5.Pregunta

¿Por qué es tan poderosa la pregunta final, '¿Quieres que te ayude?'?

Respuesta:Esta pregunta solicita directamente su compromiso para avanzar con tu asistencia. Les coloca en la posición de decidir, haciendo que acepten conscientemente comprometerse, lo que facilita una transición más suave hacia la discusión de tarifas y el avance.

6.Pregunta

¿Cuál es el valor de permitir que los prospectos exploren

Más Libros Gratis
Escanea para descargar
Escúchalo

sus propios recursos durante la llamada?
Respuesta:Fomentar que los prospectos identifiquen sus propios recursos promueve un sentido de propiedad y posibilidad, reforzando su creencia de que tienen la capacidad de alcanzar sus objetivos y que tu asistencia puede desbloquear un mayor potencial.

7.Pregunta

¿Cómo impacta el establecimiento de reglas básicas al inicio de la llamada en la interacción?
Respuesta:Establecer reglas básicas al inicio te posiciona como el líder de la conversación, ayudando a mantener el enfoque y permitiéndote guiar la discusión hacia los puntos clave que importan en el proceso de calificación.

8.Pregunta

¿Qué resultados se esperan si se ejecuta efectivamente el Cierre de 4 Preguntas?
Respuesta:Si se ejecuta bien, este método debería llevar a una alta tasa de cierre para ofertas de alto valor, ya que alinea las motivaciones internas del cliente con tus soluciones,

Más Libros Gratis
Escanea para descargar
Escúchalo

haciendo que la decisión de compra sea un paso natural.

9.Pregunta

¿De qué maneras puedes asegurar una transición suave de la fase de preguntas al cierre del trato?

Respuesta:Resume los deseos, obstáculos y recursos del prospecto, luego presenta tu oferta con confianza como solución a sus necesidades establecidas, convirtiéndolo en un paso claro para que acepten tu ayuda.

10.Pregunta

¿Cuáles son las características de las ofertas de alto valor que hacen que las llamadas telefónicas sean más efectivas que simplemente enviar un formulario de pedido?

Respuesta:Las ofertas de alto valor generalmente requieren una mayor inversión emocional y reassurance. Las llamadas telefónicas proporcionan una conexión personal y permiten abordar preguntas e inquietudes de inmediato, construyendo confianza y comodidad con el precio más elevado.

Más Libros Gratis
Escanea para descargar
Escúchalo

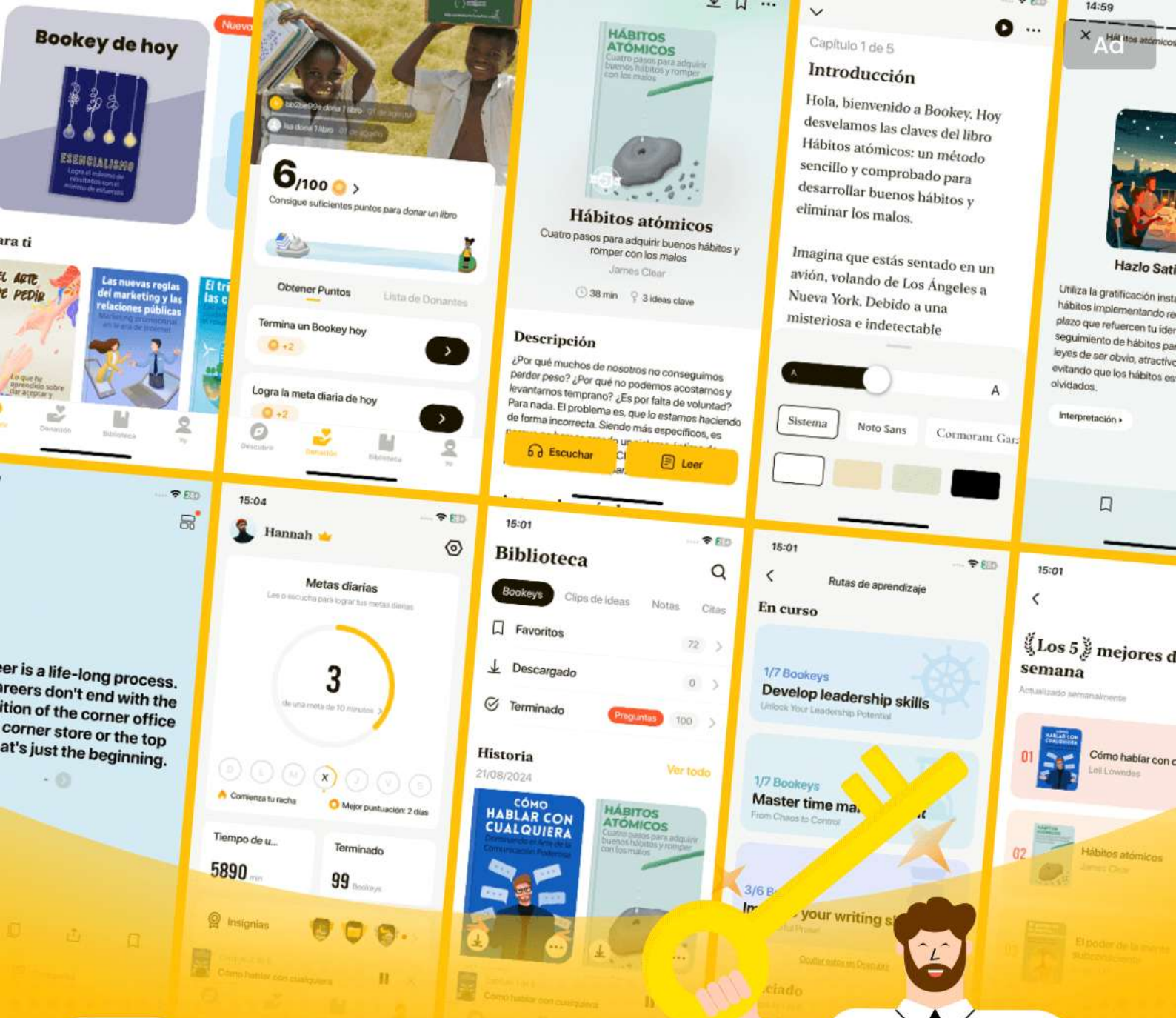

Las mejores ideas del mundo desbloquean tu potencial

Prueba gratuita con Bookey

Escanear para descargar

Consíguelo en el App Store

DESCARGAR EN Google Play

Capítulo 19 | El Hack del Webinar Perfecto| Preguntas y respuestas

1.Pregunta

¿Cuál es la nueva oportunidad que se ofrece en este modelo de seminario web?

Respuesta:La nueva oportunidad es aumentar las ventas de seminarios web a través de un modelo semanal que muchos no han escuchado antes.

2.Pregunta

¿Cuál es el gran dominó para la oferta?

Respuesta:El gran dominó es convencer a los participantes de que utilizar este modelo de seminario web es esencial para alcanzar 7 cifras en el próximo año.

3.Pregunta

¿Qué oferta especial se creó para quienes compran?

Respuesta:La oferta especial incluyó un paquete completo de recursos valiosos, con un total de $14,988 en valor, incluyendo el Guion Perfecto para Seminarios Web, capacitación y una plantilla de embudo.

4.Pregunta

Más Libros Gratis
Escanea para descargar
Escúchalo

¿Cuál es la importancia de la historia de origen del Puente de la Epifanía?

Respuesta:La historia de origen del Puente de la Epifanía resalta experiencias personales de fracaso y aprendizaje, específicamente cómo el autor luchó al principio, pero luego tuvo éxito al dominar los guiones de seminarios web.

5.Pregunta

¿Cuáles son las tres creencias erróneas que los participantes pueden tener sobre esta nueva oportunidad?

Respuesta:1. Pueden creer que los seminarios web son ineficaces. 2. Pueden dudar de su capacidad para realizar seminarios web exitosos. 3. Pueden pensar que factores externos impedirán su éxito.

6.Pregunta

¿Cómo se preparó rápidamente el autor para el seminario web en solo 15 minutos?

Respuesta:El autor utilizó conceptos clave aprendidos a lo largo del libro, centrándose en los componentes esenciales directamente en una pizarra, evitando métodos tradicionales

Más Libros Gratis
Escanea para descargar
Escúchalo

que consumen más tiempo.

7.Pregunta

¿Qué método de promoción se utilizó para alcanzar una audiencia más amplia?

Respuesta:El autor realizó una transmisión en vivo en Facebook y Periscope para conectar de inmediato con sus seguidores y promocionar el seminario web a una gran audiencia.

8.Pregunta

¿Cuál fue el resultado final de la rápida presentación del seminario web del autor?

Respuesta:La presentación resultó en más de $250,000 en ventas y ganar un premio en efectivo de $50,000, todo logrado con una preparación mínima.

9.Pregunta

¿Qué lección se puede extraer sobre la efectividad del modelo de Seminarios Web Perfectos?

Respuesta:El modelo es efectivo siempre y cuando siga las pautas establecidas en el libro; el éxito depende de la selección del mercado, crear oportunidades irresistibles y

Más Libros Gratis
Escanea para descargar
Escúchalo

cultivar cambios en las creencias.

10.Pregunta

¿Qué sugiere la experiencia del autor sobre cómo manejar situaciones inesperadas en los negocios?

Respuesta:Sugiere que el pensamiento rápido y el aprovechamiento de habilidades aprendidas pueden conducir a éxitos inesperados, demostrando que la preparación y la adaptabilidad son clave en cualquier empresa.

Capítulo 20 | Fundos de Epifanía en Emails| Preguntas y respuestas

1.Pregunta

¿Cuál es la importancia de las Secuencias de Novela en el marketing por correo electrónico?

Respuesta:Las Secuencias de Novela (SOS) mantienen a los suscriptores interesados al finalizar cada correo con un gancho que los impulsa a esperar el siguiente, similar a cómo funcionan los episodios de una telenovela.

2.Pregunta

¿Cómo aplicó Russell Brunson el concepto de Webinario

Más Libros Gratis
Escanea para descargar
Escúchalo

Perfecto al marketing por correo electrónico?
Respuesta:Adaptó el proceso del Webinario Perfecto descomponiéndolo en cuatro historias clave y la pila para cada correo, demostrando que la estructura puede ser efectivamente traducida en narración para secuencias de correo.

3.Pregunta

¿Cuáles son los dos métodos que Russell utilizó para entregar historias en sus secuencias de correo electrónico?
Respuesta:Escribía las historias directamente en los correos o creaba videos que contaban las historias, vinculándolos dentro de los correos.

4.Pregunta

¿Por qué es menos importante el formato de entrega (correo o video) que la estructura de la historia?
Respuesta:La efectividad de la secuencia radica en seguir la estructura de la historia elaborada, independientemente de si se presenta a través de correos escritos o videos.

Más Libros Gratis
Escanea para descargar
Escúchalo

5.Pregunta

¿Qué estrategia se sugiere para mantener el compromiso de los suscriptores a través de una secuencia de correos electrónicos?

Respuesta:Cada correo debe crear anticipación por lo que vendrá, provocando efectivamente el siguiente episodio para mantener a los suscriptores esperando con ansias el siguiente correo.

6.Pregunta

¿Cómo impactó la experimentación de Brunson con el Webinario Perfecto en los correos en su enfoque de marketing?

Respuesta:Los resultados exitosos de su experimentación con el embudo de correos llevaron a Brunson a integrar este enfoque en todos sus embudos de marketing, mejorando el compromiso y la conversión en general.

Capítulo 21 | Funnels de Lanzamiento de Producto Epifánico| Preguntas y respuestas

1.Pregunta

¿Cuál es el propósito del Embudo de Lanzamiento de

Más Libros Gratis
Escanea para descargar
Escúchalo

Productos Epiphany?

Respuesta:El propósito del Embudo de Lanzamiento de Productos Epiphany es alejarse de los métodos de marketing tradicionales, como los webinars, y crear una experiencia de narración más atractiva y personal que resuene con la audiencia. Permite una forma efectiva de comunicar una oportunidad mientras se abordan creencias internas y externas, lo que lleva a un mayor compromiso y conversiones.

2.Pregunta

¿Cómo puede beneficiar a tu audiencia el cambio de un webinar a un Embudo de Lanzamiento de Productos?

Respuesta:Al cambiar de un formato de webinar a un Embudo de Lanzamiento de Productos, le das a tu audiencia otra oportunidad de interactuar con tu contenido. Por ejemplo, aquellos que se perdieron el webinar en vivo aún pueden acceder a la misma información valiosa en un formato diferente, que podría ser más atractivo y accesible para ellos.

Más Libros Gratis

Escanea para descargar

Escúchalo

3.Pregunta

¿Qué elementos fundamentales deben incluirse en el Embudo de Lanzamiento de Productos?

Respuesta:Los elementos fundamentales de un Embudo de Lanzamiento de Productos deben incluir un video introductorio atractivo que establezca tu historia de origen, videos secuenciados que revelen gradualmente la oportunidad (Secreto #1), aborden barreras emocionales y psicológicas (Secreto #2) y enfrenten obstáculos externos (Secreto #3), seguidos de una oferta convincente (el paquete) para alentar las conversiones.

4.Pregunta

¿Puedes describir un ejemplo del capítulo que ilustre la efectividad de esta estructura de embudo?

Respuesta:Un ejemplo proporcionado es que ClickFunnels utilizó su contenido exitoso de webinars existente y lo reformuló en un formato de lanzamiento de producto. Este reempaquetado no solo mantuvo el mensaje consistente, sino que también les permitió interactuar de manera única con

Más Libros Gratis
Escanea para descargar
Escúchalo

afiliados anteriores y sus audiencias. El resultado demostró que esta nueva estructura mejoró significativamente las tasas de compromiso y conversión.

5.Pregunta

¿Qué pregunta clave suelen tener dificultades los expertos después de crear sus embudos?

Respuesta:Los expertos a menudo tienen dificultades con la pregunta: '¿Cómo atraigo a las personas a esos embudos?' Buscan información sobre las estrategias y métodos para atraer a un público y generar un movimiento masivo en torno a su producto o mensaje.

6.Pregunta

¿Qué debe considerar un experto después de desarrollar sus embudos?

Respuesta:Un experto debe considerar las diversas estrategias para dirigir tráfico hacia sus embudos, explorar técnicas de marketing innovadoras y pensar en construir una comunidad en torno a su mensaje para facilitar el compromiso y el crecimiento sostenido.

Más Libros Gratis
Escanea para descargar
Escúchalo

7.Pregunta

¿Por qué es importante ajustar tu enfoque de marketing y usar historias?

Respuesta:Ajustar tu enfoque de marketing y utilizar historias es crucial porque la narración crea una conexión emocional con tu audiencia, haciendo que tu mensaje sea más relatable y memorable. Esta conexión más profunda puede fomentar la confianza y, en última instancia, conducir a mayores conversiones, ya que las personas se sienten más alineadas con tu viaje y propósito.

Más Libros Gratis
Escanea para descargar
Escúchalo

Ad

Escanear para descargar

Prueba la aplicación Bookey para leer más de 1000 resúmenes de los mejores libros del mundo

Desbloquea de 1000+ títulos, 80+ temas

Nuevos títulos añadidos cada semana

Brand | Liderazgo & Colaboración | Gestión del tiempo | Relaciones & Comunicación | Kno

ategia Empresarial | Creatividad | Memorias | Dinero e Inversiones | Conózcase a sí mismo

nprendimiento | Historia del mundo | Comunicación entre Padres e Hijos | Autocuidado | M

Perspectivas de los mejores libros del mundo

Prueba gratuita con Bookey

Capítulo 22 | Llena Tu Embudo| Preguntas y respuestas

1.Pregunta

¿Cuál es el principio fundamental detrás de llenar tus embudos?

Respuesta:El principio fundamental es comprender que el tráfico ya está presente en línea. En lugar de crear tráfico nuevo, el enfoque debe estar en identificar dónde se encuentran tus clientes ideales y encontrar maneras de atraerlos hacia tu oferta.

2.Pregunta

¿Cómo logró Chet Holmes revertir exitosamente sus esfuerzos de marketing?

Respuesta:Chet Holmes se centró en un grupo específico de 167 anunciantes que estaban gastando la mayor parte de su presupuesto con competidores. Les hizo marketing de manera persistente a través de correo directo y llamadas telefónicas, lo que finalmente le permitió asegurar grandes cuentas que transformaron su publicación de ser la última a estar en la cima de la industria.

Más Libros Gratis
Escanea para descargar
Escúchalo

3.Pregunta

¿Cuál es la estrategia 'Dream 100'?

Respuesta:La estrategia 'Dream 100' consiste en identificar a 100 influencers o negocios que tengan acceso a tu audiencia objetivo. Al construir relaciones con estos actores clave, puedes aprovechar efectivamente su audiencia para dirigir tráfico hacia tus ofertas.

4.Pregunta

¿Cuáles son los cuatro tipos de personas que suelen controlar el tráfico en un nicho?

Respuesta:Los cuatro tipos de controladores de tráfico son propietarios de listas, bloggers, podcasters e influencers de redes sociales. Estas personas o grupos ya poseen la atención de tus clientes ideales.

5.Pregunta

¿Por qué es importante comenzar a construir relaciones con tu Dream 100?

Respuesta:Construir relaciones con tu Dream 100 es crucial porque establece una conexión antes de necesitar su ayuda. Este enfoque garantiza que cuando estés listo para solicitar su

Más Libros Gratis
Escanea para descargar
Escúchalo

apoyo, ya haya una base de respeto mutuo y entendimiento.

6.Pregunta

¿Cuál es una estrategia efectiva para interactuar con miembros de tu Dream 100?

Respuesta:Una estrategia efectiva es entrevistarlos para tu podcast o blog. Esto te permite construir una relación mientras promueves su experiencia, creando así una relación mutuamente beneficiosa.

7.Pregunta

¿Qué tan significativa es la consistencia en el marketing hacia tu Dream 100?

Respuesta:La consistencia es clave al hacer marketing hacia tu Dream 100. El contacto regular, como paquetes y llamadas mensuales, te mantiene presente en su radar y puede llevar a valiosas promociones cuando surjan oportunidades.

8.Pregunta

¿Qué porcentaje de tráfico puede provenir de trabajar con tu Dream 100?

Respuesta:Aproximadamente el 30% del tráfico hacia los embudos de Russell proviene de la estrategia Dream 100, lo

Más Libros Gratis
Escanea para descargar
Escúchalo

que resalta su efectividad para generar un compromiso significativo.

9.Pregunta

¿Qué técnicas publicitarias modernas pueden mejorar tu alcance hacia la audiencia de tu Dream 100?

Respuesta:Utilizar publicidad dirigida en plataformas de redes sociales te permite llegar directamente a los seguidores de tu Dream 100, mejorando tu visibilidad y potencial de tráfico.

10.Pregunta

¿Por qué es beneficioso el concepto de 'marketing de integración'?

Respuesta:El marketing de integración te permite incorporar sin problemas tus ofertas en los caminos de ventas de los clientes de tu Dream 100. Al hacerlo, puedes crear puntos de contacto continuos que lleven a oportunidades de ventas continuas.

11.Pregunta

¿Cuál es la conclusión sobre la adaptación de estrategias de marketing?

Más Libros Gratis
Escanea para descargar
Escúchalo

Respuesta:La conclusión es que, si bien las tácticas específicas pueden cambiar, dominar la estrategia Dream 100 proporciona un método sostenible para llenar continuamente tus embudos con nuevos clientes.

12.Pregunta

¿Cuál es la mentalidad subyacente necesaria para tener éxito en llenar tus embudos según Russell Brunson?

Respuesta:La mentalidad necesaria es de construcción proactiva de relaciones y pensamiento estratégico, enfocada en servir a los demás mientras aprovechas el tráfico y las oportunidades existentes.

Más Libros Gratis

Escanea para descargar

Escúchalo

Ad

Escanear para descargar

Por qué Bookey es una aplicación imprescindible para los amantes de los libros

Contenido de 30min
Cuanto más profunda y clara sea la interpretación que proporcionamos, mejor comprensión tendrás de cada título.

Formato de texto y audio
Absorbe conocimiento incluso en tiempo fragmentado.

Preguntas
Comprueba si has dominado lo que acabas de aprender.

Y más
Múltiples voces y fuentes, Mapa mental, Citas, Clips de ideas...

Prueba gratuita con Bookey

Secretos de los Expertos Cuestionario y prueba

Ver la respuesta correcta en el sitio web de Bookey

Capítulo 1 | El Líder Carismático / Personaje Atractivo| Cuestionario y prueba

1. Cada movimiento requiere un líder para tener éxito.
2. Según el concepto de Kevin Kelly, un creador necesita 10,000 verdaderos fans para mantener un sustento.
3. Un líder carismático puede inspirar a otros a través del crecimiento personal y compartiendo sus talentos únicos.

Capítulo 2 | La Causa| Cuestionario y prueba

1. Es esencial tener una causa orientada al futuro para crear un movimiento masivo.
2. Los líderes deben priorizar infundir miedo al futuro para inspirar el cambio entre los seguidores.
3. Crear una identidad comunitaria fuerte es importante para construir lazos entre los miembros de un movimiento.

Capítulo 3 | La Nueva Oportunidad| Cuestionario y

Más Libros Gratis
Escanea para descargar
Escúchalo

prueba

1. El concepto de Nueva Oportunidad es vital para lograr un impacto profundo en lugar de un éxito insignificante.
2. Las ofertas de mejora suelen ser más atractivas que las nuevas oportunidades porque se basan en marcos existentes.
3. El estatus no afecta la disposición de las personas a aceptar nuevas oportunidades.

Más Libros Gratis
Escanea para descargar
Escúchalo

Escanear para descargar

Descarga la app Bookey para disfrutar

Más de 1000 resúmenes de libros con cuestionarios

¡Prueba gratuita disponible!

Consíguelo en el App Store

DESCARGAR EN Google Play

Capítulo 4 | El Cambio de Oportunidad| Cuestionario y prueba

1. Construir una base sólida no es importante para convertirse en un líder y crear un nuevo nicho.
2. Russell Brunson sugiere que trabajar gratis puede ayudar a mostrar tu valor y obtener resultados tempranos.
3. Comenzar un negocio con un libro es el mejor enfoque para establecer experiencia.

Capítulo 5 | El Gran Domino| Cuestionario y prueba

1. La creencia es esencial para crear clientes y lograr resultados según el capítulo.
2. El concepto del 'Gran Dominó' sugiere que se deben desafiar múltiples creencias simultáneamente para aumentar las tasas de conversión.
3. No es necesario elaborar una declaración de 'Gran Dominó' para establecer creencia en las ofertas.

Capítulo 6 | El Puente de la Epifanía| Cuestionario y prueba

1. El concepto del Puente de la Epifanía enfatiza guiar a las personas para descubrir soluciones a

Más Libros Gratis
Escanea para descargar
Escúchalo

través de una historia atractiva.

2. Un vocabulario complejo en la narración mejora la comprensión del público.
3. Una narración efectiva debería evocar emociones para ayudar al público a conectar.

Más Libros Gratis
Escanea para descargar
Escúchalo

Escanear para descargar

Descarga la app Bookey para disfrutar

Más de 1000 resúmenes de libros con cuestionarios

¡Prueba gratuita disponible!

Consíguelo en el App Store

DESCARGAR EN Google Play

Capítulo 7 | Los Dos Viajes del Héroe| Cuestionario y prueba

1. En la narración de cuentos, los tres elementos fundamentales son el Personaje, el Deseo y el Conflicto.
2. El Viaje del Logro se refiere al desarrollo interno y la transformación del personaje.
3. Para captar la atención del público, el héroe debe ser presentado como una víctima, simpático, humorístico o poderoso.

Capítulo 8 | El Guion del Puente de la Epifanía| Cuestionario y prueba

1. El guion del Puente de la Epifanía consta de ocho secciones principales que ayudan a articular tus experiencias y conectar con tu audiencia.
2. La Muralla representa el éxito que lograste después de que comenzó tu nuevo viaje.
3. La Transformación en el guion del Puente de la Epifanía se centra principalmente en los logros externos en lugar de los cambios internos.

Más Libros Gratis
Escanea para descargar
Escúchalo

Capítulo 9 | Patrones de Creencias Falsas| Cuestionario y prueba

1. Las creencias se forman exclusivamente a partir de experiencias positivas y no incluyen experiencias negativas.
2. Crear una historia de Puente de Epifanía puede ayudar a cambiar creencias falsas compartiendo experiencias personales que desafían esas creencias.
3. No es necesario analizar las narrativas que surgen de experiencias pasadas al abordar creencias falsas.

Más Libros Gratis
Escanea para descargar
Escúchalo

Escanear para descargar

Descarga la app Bookey para disfrutar

Más de 1000 resúmenes de libros con cuestionarios

¡Prueba gratuita disponible!

Consíguelo en el App Store

DESCARGAR EN Google Play

Capítulo 10 | Los 3 Secretos| Cuestionario y prueba

1. Las tres creencias fundamentales que inhiben las decisiones de compra son el Vehículo, las Creencias Internas y las Creencias Externas.
2. Transformar creencias falsas en 'secretos' no tiene efecto en inspirar curiosidad.
3. Las historias del Puente de la Epifanía no deben usarse para abordar las preocupaciones de los posibles clientes.

Capítulo 11 | La Diapositiva de Apilamiento| Cuestionario y prueba

1. Las ventas deberían ser vistas negativamente según el resumen del capítulo.
2. Crear una oferta irresistible implica mostrar un valor al menos diez veces superior al precio del producto.
3. Los seis elementos clave en la diapositiva de apilamiento incluyen la insatisfacción del cliente como un enfoque principal.

Capítulo 12 | El Webinar Perfecto| Cuestionario y prueba

1. El guion del Webinar Perfecto solo es aplicable

Más Libros Gratis
Escanea para descargar
Escúchalo

para webinars y no funciona para otros tipos de presentaciones.

2. El objetivo principal del Webinar Perfecto es persuadir a la audiencia para que crea en el concepto del Gran Dómino.
3. La parte 3 de la estructura del Webinar Perfecto se centra únicamente en proporcionar detalles técnicos sobre el producto que se está vendiendo.

Más Libros Gratis
Escanea para descargar
Escúchalo

Escanear para descargar

Descarga la app Bookey para disfrutar

Más de 1000 resúmenes de libros con cuestionarios

¡Prueba gratuita disponible!

Consíguelo en el App Store

DESCARGAR EN Google Play

Capítulo 13 | La Única Cosa| Cuestionario y prueba

1. La introducción de un webinar tradicional suele durar entre 5 y 10 minutos.
2. Se desaconseja escribir todo inicialmente para una presentación de webinar ya que reduce la espontaneidad y autenticidad.
3. En un webinar, establecer una conexión implica ignorar los sentimientos de los espectadores y centrarse únicamente en el contenido.

Capítulo 14 | Rompiendo y Reconstruyendo Patrones de Creencia| Cuestionario y prueba

1. La enseñanza debe realizarse antes de que se efectúe una compra para garantizar el compromiso del público.
2. Presentar testimonios e historias de éxito puede ayudar a normalizar el éxito y contrarrestar las objeciones del público.
3. La transición del contenido a la venta debe ser abrupta para mantener la atención del público.

Más Libros Gratis
Escanea para descargar
Escúchalo

Capítulo 15 | El Stack| Cuestionario y prueba

1. La técnica de apilamiento puede aumentar significativamente las conversiones de ventas cuando se aplica correctamente.
2. Los prospectos tienden a recordar solo el primer bono presentado durante una presentación de ventas.
3. El precio final presentado debe ser igual o menor que el valor total percibido del apilamiento.

Más Libros Gratis
Escanea para descargar
Escúchalo

Escanear para descargar

Descarga la app Bookey para disfrutar

Más de 1000 resúmenes de libros con cuestionarios

¡Prueba gratuita disponible!

Consíguelo en el App Store

DESCARGAR EN Google Play

Capítulo 16 | Cierres de Prueba| Cuestionario y prueba

1. Los cierres de prueba solo deberían usarse al final de una presentación.
2. Cuantas más veces dice 'sí' la audiencia durante los cierres de prueba, más probable es que acepten la oferta final.
3. Existen 16 tipos de cierres que se pueden utilizar para fomentar la inversión del público.

Capítulo 17 | El Modelo del Webinar Perfecto| Cuestionario y prueba

1. El Modelo de Webinar Perfecto sugiere que los mercadólogos deben crear constantemente nuevas ofertas cada mes.
2. Enviar una serie de recordatorios por correo electrónico y mensaje de texto es esencial para asegurarse de que los registrados recuerden asistir al webinar.
3. Los correos electrónicos de seguimiento después del webinar no deben contener urgencia o escasez, ya que pueden desanimar a los compradores potenciales.

Más Libros Gratis
Escanea para descargar
Escúchalo

Capítulo 18 | El Cierre de las 4 Preguntas (Para Ofertas de Alto Valor)| Cuestionario y prueba

1. El guion de cierre de 4 preguntas está diseñado específicamente para ofertas de alto valor.
2. La primera pregunta en el guion de cierre de 4 preguntas pregunta sobre los fracasos pasados del prospecto.
3. Preguntar sobre la responsabilidad personal en la segunda pregunta ayuda a identificar a los prospectos receptivos a recibir asistencia.

Más Libros Gratis
Escanea para descargar
Escúchalo

Escanear para descargar

Descarga la app Bookey para disfrutar

Más de 1000 resúmenes de libros con cuestionarios

¡Prueba gratuita disponible!

Consíguelo en el App Store

DESCARGAR EN Google Play

Capítulo 19 | El Hack del Webinar Perfecto| Cuestionario y prueba

1. Crear una presentación de Webinar Perfecto requiere una inversión de tiempo significativa, a menudo tomando al menos una semana.
2. El autor logró crear un Webinar Perfecto en 15 minutos sin el uso de diapositivas tradicionales.
3. El marco del Webinar Perfecto sugiere que contar historias no es necesario para vender productos o servicios.

Capítulo 20 | Fundos de Epifanía en Emails| Cuestionario y prueba

1. Russell Brunson cree que usar el proceso del Webinar Perfecto puede mejorar significativamente el marketing por correo electrónico.
2. El método de Secuencias de Telenovela (SOS) implica que cada correo electrónico termine sin un cliffhanger para mantener a los destinatarios interesados.
3. Brunson descubrió que el método de entrega en la narración (texto vs video) es más importante que la

Más Libros Gratis
Escanea para descargar
Escúchalo

estructura de la historia en sí.

Capítulo 21 | Funnels de Lanzamiento de Producto Epifánico| Cuestionario y prueba

1. ClickFunnels pasó de un formato de seminario web a un embudo de lanzamiento de producto para involucrar a socios afiliados anteriores.
2. El autor no hizo referencia a ningún éxito anterior con embudos de lanzamiento de producto en sus trabajos anteriores.
3. El video introductorio en el embudo de lanzamiento de producto incluía una presentación de la historia de creación del autor.

Más Libros Gratis
Escanea para descargar
Escúchalo

Escanear para descargar

Descarga la app Bookey para disfrutar

Más de 1000 resúmenes de libros con cuestionarios

¡Prueba gratuita disponible!

Consíguelo en el App Store

DESCARGAR EN Google Play

Capítulo 22 | Llena Tu Embudo| Cuestionario y prueba

1. La generación de tráfico hacia los embudos se trata principalmente de crear tráfico desde cero.
2. La estrategia Dream 100 consiste en centrarse en las 100 principales empresas a las que ya presta atención tu público objetivo.
3. Para construir relaciones con tu Dream 100, debes interactuar con ellos solo después de que promocionen tus productos a su audiencia.

Más Libros Gratis
Escanea para descargar
Escúchalo

Escanear para descargar

Descarga la app Bookey para disfrutar

Más de 1000 resúmenes de libros con cuestionarios

¡Prueba gratuita disponible!

Consíguelo en el App Store

DESCARGAR EN Google Play